

Empresas familiares y clientes privados

Nuestro apoyo en el crecimiento y desarrollo.

Algunas familias, por diversos motivos, buscan gerenciar su patrimonio, así como administrar sus negocios de modo más eficaz. Los cambios económicos y de mercado, además de los aspectos relacionados con la globalización, han llevado a las familias a asumir la gestión profesional de sus actividades.

En KPMG podemos ayudar a gestionar, de manera especializada y técnica, los activos y negocios

personales de una familia, proporcionando un asesoramiento completo por parte del sector financiero.

Los profesionales de KPMG brindan un servicio personalizado, tanto en la etapa de planificación como en la de preservación del patrimonio, sobre aspectos legales, prevención de conflictos entre los propietarios, entre otros.

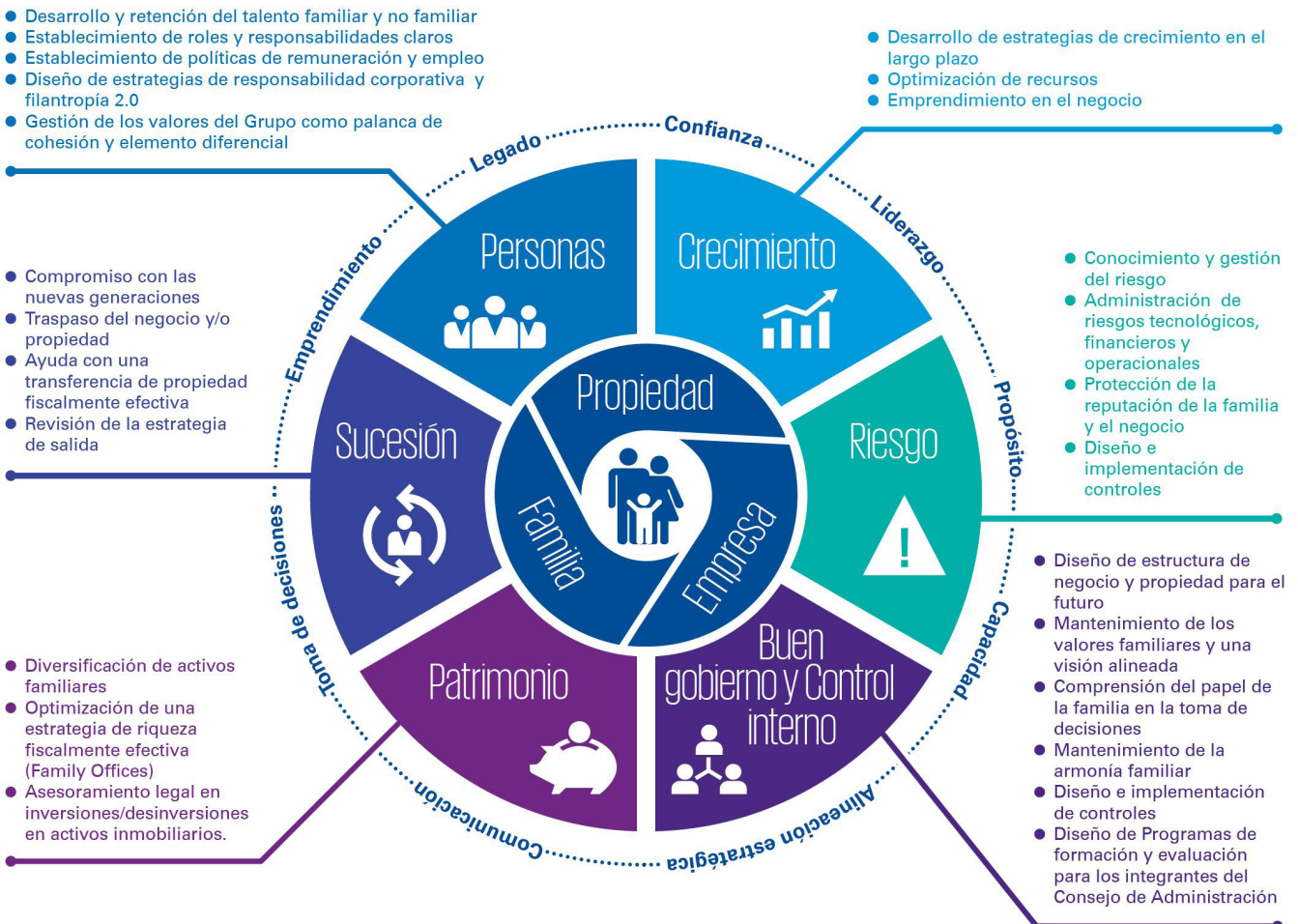

Temas abordados con frecuencia



Consultoría en la posibilidad de donar bienes y establecer el usufructo sobre los mismos y el capital.



Asesoramiento para el pago de impuestos, como el Impuesto sobre la Renta de las Personas Físicas y el Impuesto de Transmisión de Donaciones.



Análisis de la constitución de fondos comunes de inversión y la redacción de reglamentos.



Asesoramiento sobre el establecimiento de sociedades de holdings familiares en Argentina y en el extranjero



Asesoramiento sobre la Declaración del Impuesto sobre la Renta de las Personas Físicas y la declaración de capitales argentinos en el extranjero

Contacto



Emiliano Martin

Socio Líder de Private Enterprise en KPMG Argentina

Conocé cómo podemos ayudarte:

 contactenos@kpmg.com.ar

Oficinas

Buenos Aires

Bouchard 710 – 1° piso
Tel: +54 11 4316 5700

Rosario

Madres Plaza 25 de Mayo 3020 - 3° piso
Tel: +54 341 568 4567

Córdoba

Av. Colón 778 - 11° piso
Tel: + 54 351 424 2793

Mendoza

Representación comercial
C.P: 5500

kpmg.com.ar



La información contenida en este documento es de carácter general y no pretende abordar las circunstancias de ningún individuo o entidad en particular. Aunque nos esforzamos por proporcionar información precisa y oportuna, no podemos garantizar que dicha información sea exacta a partir de la fecha en que se reciba o que seguirá siéndolo en el futuro. Nadie debe actuar sobre dicha información sin el asesoramiento profesional adecuado después de un examen exhaustivo de la situación particular.

© 2021 KPMG, una sociedad argentina y firma miembro de la red de firmas miembro independientes de KPMG afiliadas a KPMG International Ltd, una entidad privada Inglesa limitada por garantía que no presta servicios a clientes. Derechos reservados.