扩大SST范围今颁布宪报

建筑制造业忧影响合约

（吉隆坡31日讯）政府预计明天（6月1日）将在宪报颁布扩大销售及服务税（SST）范围，其目的是将更多的商品和服务纳入税网，增加政府收入，同时配合更广泛的财政改革。

鉴于建筑和制造业的商业团体对立法时机、成本增加、缺乏清晰度和准备时间不足等问题表示担忧，人们关注的焦点将是宪报将如何解决实施问题，尤其是否会有过渡性规则，允许豁免超过实施日期的合约。

首相拿督斯里安华去年提呈2025年财政预算案时宣布扩大SST征税范围，原订今年5月1日在宪报上颁布，不过，财政部于4月份将其推迟至6月1日。

预计SST的征税范围，将扩大到包括以前免征税的企业之间商业服务交易，特别是收费服务。

根据报道，财政部在4月份表示，正在完善SST的指南和范围，确保顺利实施。

尽管政府已会见各行业代表，敲定扩大的范围和适用的税率，惟扩大SST将延迟实施。

根据财经周刊《The Edge》报道，从政策角度来看，该建议背后的意图是可以理解的，惟税务专家承认，业内人士提出担忧，并建议一些弥补过渡差距的方法。

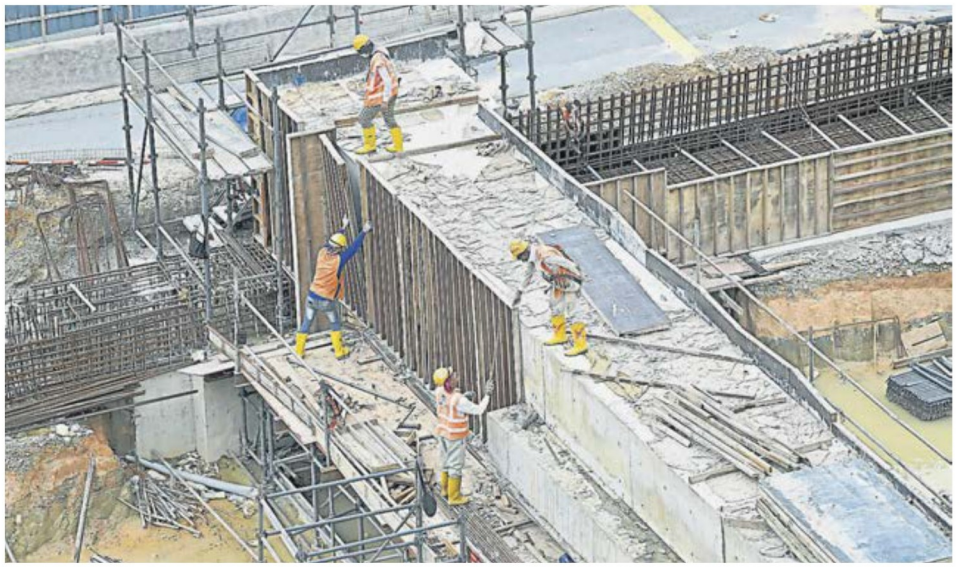

从建筑材料到劳动力和设备，建筑业多个环节都需要缴纳各种形式的税款。（档案照）

商品会否受新税影响

德勤马来西亚间接税主管陈英友（译音）指出，对于销售税而言，一个相关的挑战，是评估进口或制造的商品，会否受到新税的影响，尤其是如果这些商品过去是不需要纳税。

此外，从事增值活动的企业，须考虑该活动现在是否属于销售税“制造”的定义范围。

如果以前不征税的制成品如食品变成了征税产品，那么企业就须进行注册，并制定相关流程，确保遵守规定如注册、开发票和提交申报单。

陈英友建议至少用3到6个月的时间准备，确保在法律和指南发布后，有充裕的时间。

重新谈判合约

税务专家指出，扩大后的SST可能会给那些在税务扩大前已签订合约的企业带来特定挑战。

企业可能会发现自己无法调整合约条款，以反映新的SST，如果不将税务纳入定价结构，利润可能会缩减。

陈英友说：“大马皇家关税局通常会允许在一段时期内豁免征收SST，之后必须将税款入账。预计企业会重新谈判合约，否则供应商/销售商最终将承担税款。”

“正如我们之前从实施消费税（GST）了解到的那样，重新谈判合同是一项挑战，会导致供应商/销售商承担税款。一个更实际、更有利于商业的方法，是允许在正式日期之前签订的合约，在到期/续约前获得豁免，而不对豁免设置时间限制。”

陈英友

建议分阶段实施

马来西亚毕马威会计师事务所间接税主管黄淑玲希望扩大SST首先在宪报上颁布，过后分阶段实施，并在稍后的日期生效。

她说，这种方法将提供更大的确定性，让受影响的利益相关者有时间评估对其业务的影响，并做好相应的准备。

“一般上，虽然纳税人愿意遵守规定，但压缩时间表可能会带来巨大挑战。有鉴于此，政府可以考虑设立一个宽限期，在这期间不会处罚真正的错误或非故意的违规行为。”

此外，关税局最好能开巡回活动，并提供实践指导，以支持企业实施扩大的SST范围。

黄淑玲

企业或需吸纳额外成本

安永税务咨询公司间接税合伙人加比尔星说，企业应在政府的支持下调整，并呼吁企业与相关利益方讨论，探讨SST对合约的影响。

“如果重新谈判不可行，企业可能需要制定策略吸纳额外成本，除非政府考虑提供过渡性条款，协助企业处理类似GST调整制度的不可审查合同。”

加比尔星建议，为有效准备和管理扩大SST带来的影响，企业应全面评估，确定适当的SST处理方式，并在必要时更新系统和流程。

他补充，企业也应考虑法律中可能包含的过渡性条款，并审视合约中的税务条款，以适应这些更新。已展开全面审查，但仍不确定SST影响的企业，可考虑向关税寻求确认/裁决。

加比尔星

建筑业多个环节须缴税

目前，预计会受影响的制造业和建筑业的工商团体如大马商厂联合会和马来西亚建筑商公会（MBAM）已经表达他们的担忧。

一般上，建筑业已经对项目执行的多个环节征税，从建筑材料到劳动力和设备，所有这些环节都需要缴纳各种形式的税款。

马来西亚建筑商公会会长魏献勤说，建筑合同通常是以固定价格和固定期限为签订基础。任何新的征税措施，尤其是追溯性征税，都会严重干扰现有的合约条款、项目预算和时间安排。

“这将给承包商和客户带来不公平的负担，可能导致项目延期和成本超支。”

魏献勤

宪报后交付货品均被征税

大马厂商联合会总会长丹斯里苏添来说，关税局在3月份发布的过渡性指南表明，在宪报颁布日期之后交付或开具发票的货物，无论其生产时间如何，都将被征收扩大后销售税。

“这种处理方式忽视了履行合约的现实情况，即生产、交货和开票通常遵循早在税收变化之前就已商定的时间表。根据固定价格合同营运的制造商将被迫吸纳新的税收成本，这可能导致利润减少或直接亏损。”

虽然加比尔星认为进一步推迟扩大SST的建议可能不具有建设性或必要性，但他指出，进一步推迟实施扩大税收确实有利与弊。

“如果政府能为企业顺利过渡提供足够的支持和资源，那么在6月份前实施SST是可行的，这包括明确的指南、合规培训、手把手指导，以及可能对某些行业分阶段实施。”

他补充，重新评估基本商品的征税问题，为基本领域提供豁免，以及关税局举办手把手培训班，都是确保有效实施的一些方法。

苏添来

需列明应税商品服务

根据安永的数据，自2018年9月实施SST以来，税收入增加约58亿3000万令吉，随后扩大服务税范围，服务税税率也在2024年3月上调。

财政部预测，扩大SST后，税款将额外增加50亿令吉。

值得关注的是，正如一些税务专家所说，马来西亚是少数几个实施SST的国家，大多数国家早已转向消费税。

为此，陈英友说，企业的产品和服务将成为应税产品和服务，这需要明确应税商品和服务，同时实施改变。原则上，这更多的是一种合规负担，因为这是一种转嫁给客户的税收，对于部分人而言，有效的实施计划将减少税收的影响。