



Servicii de asistență pentru finanțarea IMM-urilor

Sprrijinim afacerile in depășirea crizei Covid - 19

Aprilie 2020

kpmg.com/ro

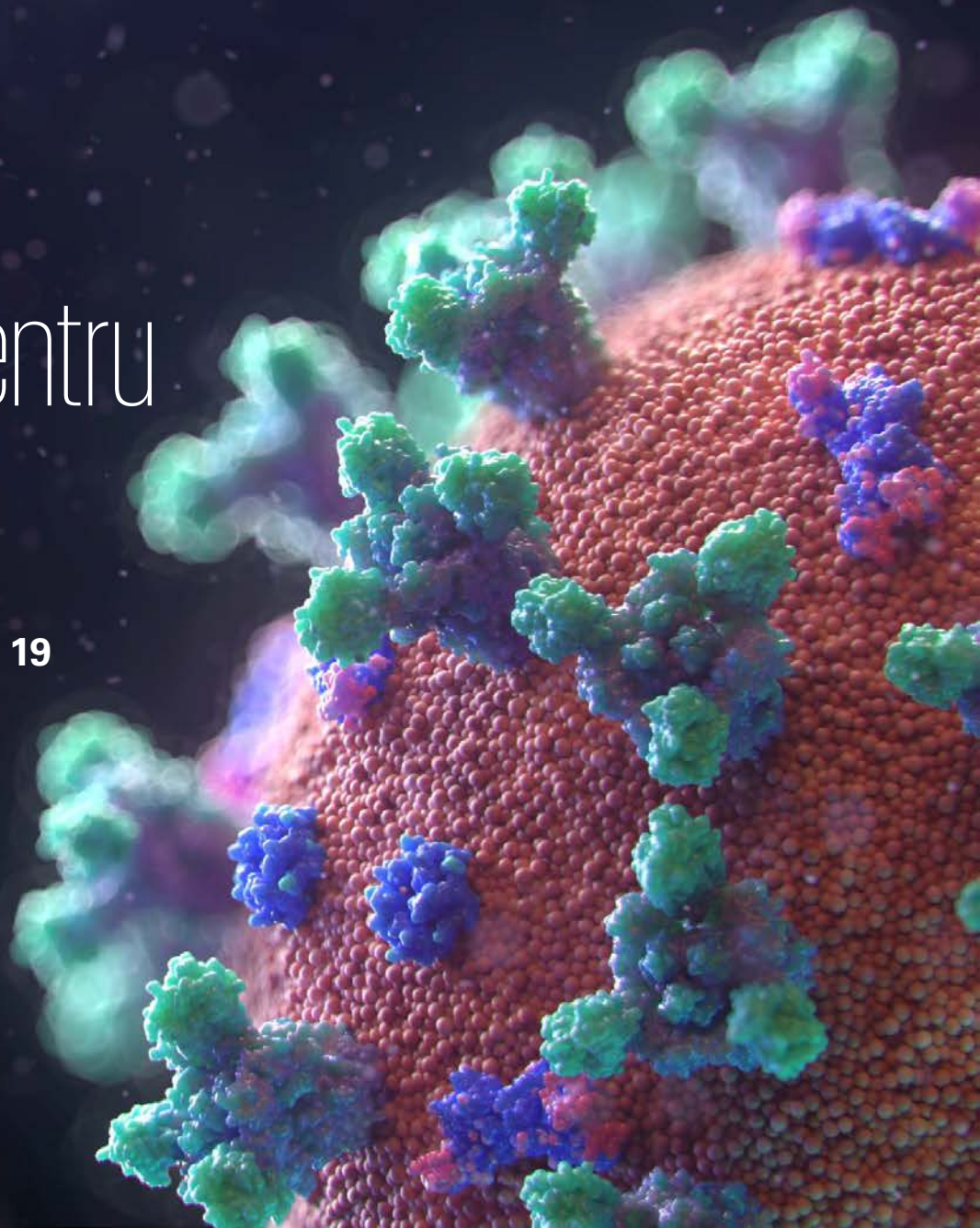

Schemele de sprijin pentru finanțarea IMM-urilor

Plafonul de garantare pus la dispoziție (15 mld lei) se poate dovedi insuficient. Băncile vor deveni selective în acordarea liniilor de finanțare. Fundamentarea aplicației de credit va fi factorul de diferențiere.

1 SCHEMA DE AJUTOR DE STAT

- Disponibila tuturor IMM-urilor* direct afectate de criza COVID-19 sub forma de garanții sau grant
- Garantarea 80-90% a creditelor noi pentru capital de lucru (max.5mil lei) și investiții (max.10 mil lei)
- Durata creditelor – 36/72 luni
- Grant-uri de max. 800.000 EUR disponibile IMM-urilor participante la programul IMM INVEST Romania

* Eligibile conform OUG 110/2017

4 LICHIDITATE TEMPORARĂ ȘI RESTRUCTURARE CREDITE

- Sprijinul extern va trebui susținut cu măsuri clare de auto-srijin (costuri, model business, etc)
- Scenariu alternativ de management
- Implementare 13w CF**

** Proiecție de numerar pe 13 săptămâni

2 OUG 37/2020

- Aplicabilă oricăror companii afectate de criza COVID-19, ce dețin (CSU), dar care:
 - Nu se afla în insolvență
 - Nu au restanțe la 16 Martie
 - Nu au declarat scadența anticipată la 30 Martie
- Opțiuni pentru amânare 1-9 luni
- Termen de solicitare – 13 Mai

3 SUPORT AL BĂNCILOR

- Multe bănci și-au declarat sprijinul și în afara ajutorului guvernamental, inclusiv prin finanțare adițională
- Buna fundamentare crește șansele de finanțare adițională
- Moratoriul va trebui folosit pentru reșezarea structurii de credite după 31 Decembrie, când acesta expiră

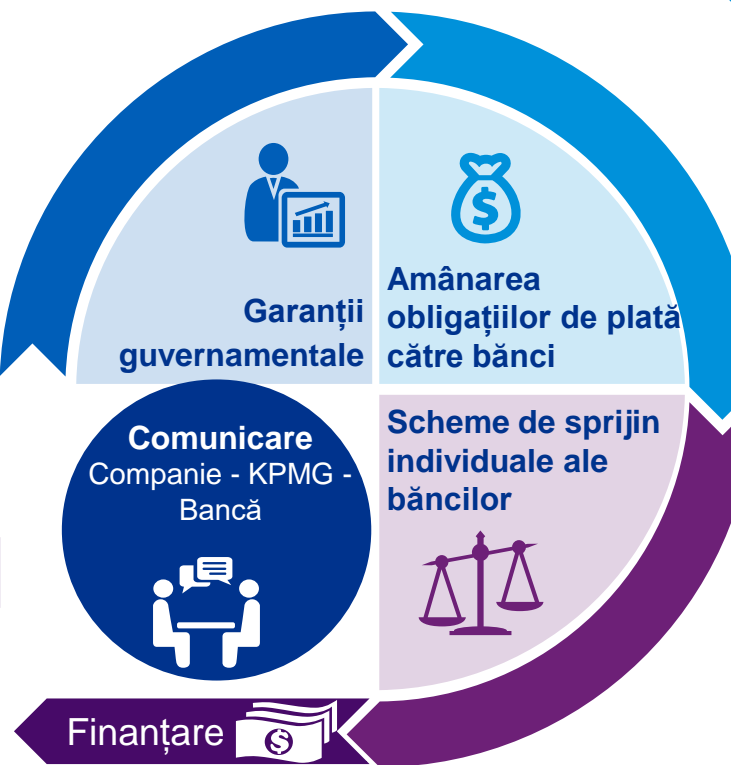

Modul in care KPMG vă poate ajuta

- Estimarea prealabilă a severității crizei și a principalilor factori de risc
- Agrearea cu managementul a scenariilor de lucru pentru reluarea activității
- Evaluarea strategiilor de finanțare și/sau a opțiunilor de finanțare alternative (sale & lease back, parteneriat cu un alt jucător din segment, barter)

- După securizarea necesarului de lichiditate, eforturile vor trebui canalizate pe implementarea măsurilor strategice și comerciale de repornire a activității
- Regândirea modelului afacerii (canale de distribuție, re poziționare în piața digitalizare, etc)

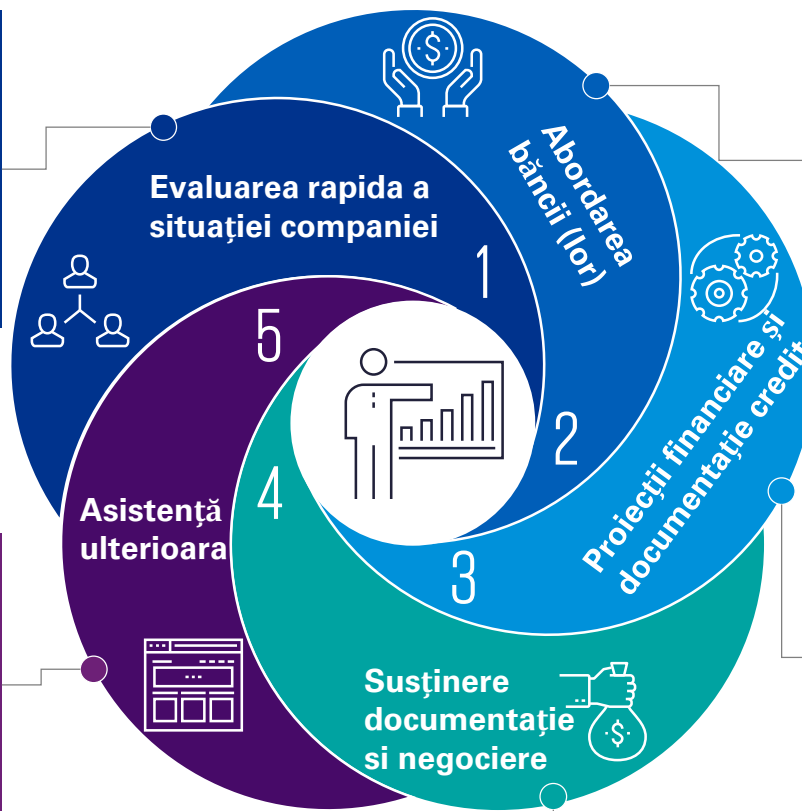

- Abordarea rapidă a băncilor participante la schema de garantare – anticipăm un volum semnificativ de cereri
- Prezentarea cauzelor reducerii veniturilor și a modului proactiv în care Compania gestionează situația
- Înțelegerea criteriilor și a procedurii de acordare a noilor linii de finanțare

- Scurtă documentare a situației economice anterioare crizei Covid-19
- Pregătirea proiecțiilor financiare de către echipa KPMG, pe baza ipotezelor Companiei și prezentarea Fisei Centralizatoare ("Dashboard")
- Asistență în completarea documentației de credit
- Dacă se agreează cu Compania și la solicitarea băncii, elaborarea proiecției de lichidități pe termen scurt (13w CF)

- Evidențierea performanței financiare anterioare
- Explicarea măsurilor comerciale viitoare

- Explicitarea solicitării și obiectului finanțării
- Negocierea structurii și termenilor contractuali

- Agrearea mecanismului de monitorizare și remediere a eventualelor deviații în derularea creditului



Contact

Bogdan Văduva

Partener

Deal Advisory

+40 744 4994084

bvaduva@kpmg.com

Marius Țurcanu

Director

Servicii Restructurarea Afacerilor

+40 728 008203

mturcanu@kpmg.com

Ilie Negura

Manager Asociat

Servicii Restructurarea Afacerilor

+40 753 333789

inegura@kpmg.com

kpmg.com.ro



Toate informațiile prezentate au un caracter general și nu sunt destinate a se adresa condițiilor specifice unei anumite persoane fizice sau juridice. Deși încercăm să furnizăm informații corecte și de actualitate, nu există nici o garanție că aceste informații vor fi corecte la data la care sunt primite sau că vor continua să rămână corecte în viitor. Nu trebuie să se acționeze pe baza acestor informații fără o asistență profesională competentă în urma unei analize atente a circumstanțelor specifice unei anumite situații de fapt. KPMG și logoul KPMG sunt mărci înregistrate ale KPMG International Cooperative ("KPMG International"), o entitate elvețiană.

©2020 KPMG România S.R.L., o societate cu răspundere limitată de drept român, membră a rețelei de firme independente KPMG afiliate la KPMG International Cooperative („KPMG International”), o entitate elvețiană. Toate drepturile rezervate. Tipărit în România.