



Inspectii și litigii fiscale

2021

KPMGLegal
TONCESCU & ASOCIATII





Toate informațiile prezentate au un caracter general și nu sunt destinate a se adresa condițiilor specifice unei anumite persoane fizice sau juridice. Deși încercăm să furnizăm informații corecte și de actualitate, nu există nici o garanție că aceste informații vor fi corecte la data la care sunt primite sau că vor continua să rămână corecte în viitor. Nu trebuie să se acționeze pe baza acestor informații fără o asistență profesională competentă în urma unei analize atente a circumstanțelor specifice unei anumite situații de fapt.

Numele KPMG și logoul KPMG sunt mărci înregistrate utilizate sub licență de firmele membre independente ale organizației globale KPMG.

© 2021 KPMG Tax S.R.L., o societate cu răspundere limitată de drept român, membră a organizației globale KPMG, compusă din societăți membre independente afiliate KPMG International Limited, societate privată engleză cu răspundere limitată la garanții. Toate drepturile rezervate.



De fiecare data cand vorbim de inspecții și litigii fiscale, munca este făcută de o echipă care include atât **consultanți fiscali, cât și avocați de taxe.**

Această abordare integrată ne permite în primul rând să putem oferi clienților **propuneri foarte competitive din perspectiva costurilor.**

Apropierea și legăturile strânse dintre consultanții fiscali și avocații de taxe ne permit să putem avea o abordare extrem de eficientă, iar aceste eficiențe le transmitem clientului nostru.

În al doilea rând, **abordarea integrată ne asigură calitatea de care clienții noștri au nevoie** în legătură cu **asistența în inspecții fiscale și în eventuala etapă de contestație.**



René Schöb

Partner,
Head of Tax & Legal
KPMG in Romania



Laura Toncescu

Partner,
Head of KPMG Legal-
Toncescu și Asociații



Inspecții și litigii fiscale

Presiunile asupra autorităților fiscale de a crește încasările bugetare conduc la o intensificare a activităților de inspecție fiscală, indiferent de domeniul de activitate al companiilor verificate. Amplificarea acestora se va accentua mai ales ca urmare a introducerii facilităților din perioada stării de urgență și a celei de alertă.

Conform Raportului de activitate al ANAF pentru Semestrul I 2020, se vor investiga de către direcția antifraudă cazurile specifice perioadei de criză COVID-19 și vor fi valorificate analizele de risc

efectuate la agenții economici ale căror afaceri au crescut semnificativ în perioada stării de urgență.

Bineînțeles, tranzacțiile contribuabililor cu părți afiliate sunt și vor fi un subiect în vizorul inspectorilor fiscali, lucru regăsit deseori în declarațiile publice ale autorităților și chiar în comunicate scrise.

Mai mult decât atât, organele de inspecție fiscală acordă atenție sporită și persoanelor fizice cu averi mari, așa cum se poate observa și din statisticile Agenției Naționale de Administrare Fiscală (ANAF) prezentate mai jos.

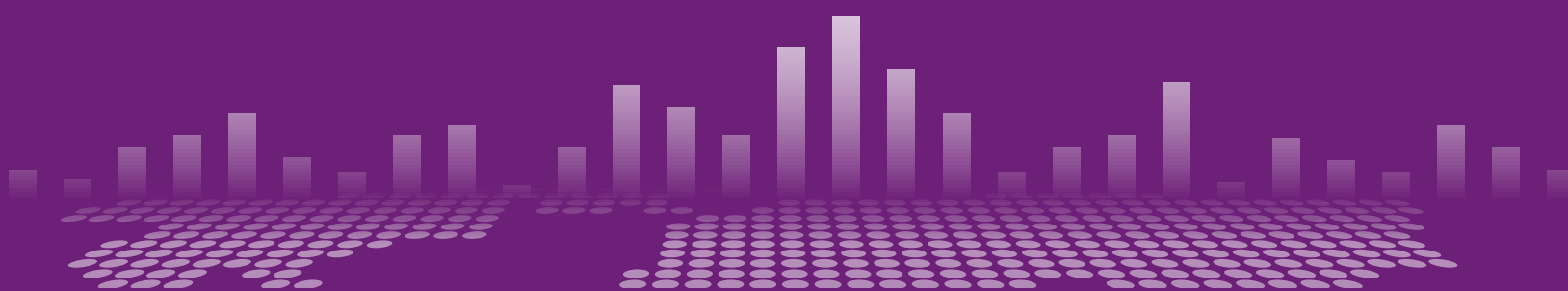

Statistici ANAF

Q1 2019 Q2 2019 Q3 2019 Q4 2019 Q1 2020 Q2 2020 Q3 2020 Q4 2020

Număr inspecții efectuate de un inspector la contribuabili persoane juridice	2,16	2,12	2,18	2,32	2,18	2,28	2,06	1,95
Număr inspecții efectuate de un inspector la contribuabili persoane fizice	4,49	4,51	4,66	5,06	4,55	3,76	4,72	4,80
Total	6,65	6,63	6,84	7,38	6,73	6,04	6,78	6,75
Sume stabilite suplimentar pe un inspector, urmare inspecțiilor fiscale la contribuabili persoane juridice (mil RON)	0,61	0,53	0,50	0,56	0,46	0,46	0,52	0,55
Sume stabilite suplimentar pe un inspector, urmare inspecțiilor fiscale la contribuabili persoane fizice (mil RON)	0,16	0,14	0,12	0,11	0,13	0,07	0,10	0,10
Total	0,78	0,67	0,62	0,67	0,59	0,53	0,61	0,65
Ponderea sumelor pentru care organele de soluționare a contestațiilor au pronunțat soluții de admitere și/ sau desființare	15,40%	7,66%	18,50%	15,43%	7,39%	18,01%	18,50%	19,17%

Surse:

Buletin Statistic Fiscal nr. 4/2020 - publicat în data de 17.03.2021

Buletin Statistic Fiscal nr. 3/2020 - publicat în data de 09.12.2020

Buletin Statistic Fiscal nr. 2/2020 - publicat în data de 23.10.2020

Buletin Statistic Fiscal nr. 1/2020 - publicat în data de 15.06.2020

Inspecții și litigii fiscale

Deși inspectorii fiscali nu au target-uri oficiale de colectare, după cum se poate observa din informațiile prezentate anterior, fiecare inspector fiscal stabilește în urma inspecțiilor fiscale obligații suplimentare în medie de aproximativ 2 milioane de RON anual.

Data fiind continua schimbare a legislației fiscale din România precum și a legislației

internaționale prin măsurile pentru conformare fiscală, este cu atât mai importantă adoptarea unei atitudini proactive față de eventualitatea unei inspecții fiscale. Punctul de plecare este o bună conformare fiscală.

De asemenea, este foarte importantă justificarea temeinică a poziției fiscale, precum și gestionarea eficientă a

procesului de inspecție fiscală pentru a reduce pe cât posibil riscul de contestații ulterioare.

Litigiile fiscale afectează bunul mers al afacerilor și uneori imaginea companiei sau a persoanei verificate și pe cât posibil, este de recomandat rezolvarea diferendelor în afara instanțelor.

Sunteți gata să faceți față unei verificări din partea inspectorilor fiscali, luând controlul asupra acestui proces pentru a obține **cel mai bun rezultat posibil**?



Ce proceduri interne există pentru a preveni în mod activ expunerile fiscale și disputele sau litigiile cu autoritățile fiscale?



Este poziția fiscală corect și complet declarată, susținută de documente justificative și clar argumentată în cazul tranzacțiilor al căror tratament fiscal poate fi interpretabil din perspectiva legislației fiscale?



Aveți o strategie generală în ceea ce privește interacțiunea cu autoritățile fiscale, pentru a aborda într-un mod cât mai eficient și proactiv aspectele discutabile din cadrul unei inspecții fiscale?



Aveți o imagine clară asupra drepturilor, obligațiilor și alternativelor pe care le aveți pe parcursul procesului de inspecție fiscală și a eventualelor contestații sau litigii ulterioare?

Echipa integrată de inspecții și litigii fiscale din cadrul KPMG, formată din consultanți fiscali și avocați cu experiență din cadrul echipei KPMG Legal, vă poate ajuta să **preveniți** eventualele dispute cu autoritățile, să **gestionați** cu succes inspecția fiscală și să **rezolvați** problemele apărute pe parcursul acestui proces, fie că este vorba despre impozit pe profit sau venit, prețuri de transfer, impozite indirecte sau orice alt tip de taxe și impozite.

Expertiza echipei de consultanți fiscali KPMG se completează de o manieră armonioasă și prin aportul experienței avocaților din cadrul societății de avocați afiliate

KPMG în România, societate membră a rețelei internaționale **KPMG Legal**.

Astfel, abordarea asupra inspecției este una extinsă și integrată, care poate cuprinde și potențialele implicații litigioase a fiecărei decizii din perioada desfășurării controlului, iar drepturile și obligațiile fiecărei părți sunt pe deplin înțelese și protejate.

Anticiparea inspecției fiscale

Pentru ca perspectiva unei inspecții fiscale să nu creeze eventuale îngrijorări sau temeri, este recomandat să aveți în vedere câteva aspecte:

- proceduri și controale interne pentru limitarea erorilor și riscurilor fiscale;
- conformare fiscală – declararea și plata impozitelor complet, corect și la timp;
- deținerea de documente justificative pentru toate tranzacțiile realizate, inclusiv dosarul prețurilor de transfer;
- o atitudine proactivă, prin pregătirea în avans a unei strategii de abordare a unei eventuale inspecții fiscale

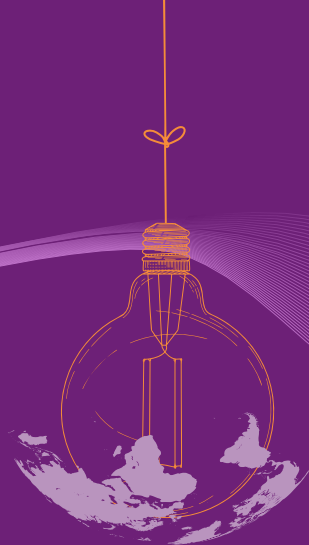

Cum poate ajuta echipa KPMG înaintea inspecțiilor fiscale

Efectuarea de revizuri fiscale periodice

Avantajul unei revizuri fiscale este dat de faptul că societatea poate identifica din timp riscurile fiscale și poate lua măsuri pentru a le diminua înainte ca o inspecție fiscală să aibă loc, întrucât în timpul inspecțiilor fiscale este dificilă luarea de măsuri pentru reducerea expunerilor, fiind de multe ori "prea târziu". Revizuirea fiscală își propune, de asemenea, să identifice potențialele deduceri, scutiri și alte oportunități fiscale la care societatea are dreptul în conformitate cu legislația în vigoare;

Certificarea declarațiilor fiscale

Certificarea declarațiilor de către un consultant fiscal este o opțiune la îndemână pentru contribuabili, opțiune care le poate oferi o mai mare încredere cu privire la completarea corectă a declarațiilor. După cum este menționat în Codul de Procedură Fiscală, certificarea unei declarații de către un consultant fiscal este un criteriu de evaluare în analiza riscurilor efectuată de către autoritatea fiscală atunci când aceasta selecționează contribuabilii pentru controale fiscale. Prin urmare, societățile ar trebui să ia în considerare faptul că certificarea declarației de impozit pe profit sau TVA ar putea determina diminuarea riscului unei inspecții fiscale;

Simularea inspecției fiscale

Revizuirea în detaliu a situației fiscale pentru a identifica eventualele riscuri fiscale, dar și potențialele oportunități neutilizate, precum și asistență în implementarea soluțiilor aferente problemelor identificate;

Servicii de conformare fiscală ("compliance")

Întocmirea și depunerea declarațiilor fiscale pentru dumneavoastră, în calitate de împuternicit;

Consultanță fiscală și juridică

Constând în interpretarea legislației aplicabile în cazul tranzacțiilor complexe, pentru argumentarea adoptării unui anumit tratament fiscal, revizuirea și pregătirea documentației contractuale și a cadrului corporativ asociat activității comerciale curente, oferirea de soluții juridice pentru implementarea operațiunilor avute în vedere;

Asistență privind prețurile de transfer

Întocmirea documentației, asigurarea asistenței necesare în elaborarea politicilor privind prețurile de transfer;

Asistență pentru obținerea unei soluții fiscale individuale anticipate (SFIA), a unui acord de preț în avans (APA),

sau a unei opinii a autorităților fiscale, în cazul tranzacțiilor al căror tratament fiscal este interpretabil, sau pentru mai multă siguranță;

În primul semestru al anului 2020, conform Raportului de activitate emis de ANAF, au fost emise 4 acorduri de preț în avans unilateral (**două fiind obținute de clienți KPMG, pe care i-am asistat în acest sens**) și au fost finalizate 5 proceduri amiabile prin "Notă de închidere a procedurii amiabile", din care 4 în baza acordurilor sau convențiilor pentru evitarea/eliminarea dublei impunerii încheiate de România cu state membre UE și una în baza Convenției nr. 90/436/CEE;

Gestionarea inspecției fiscale

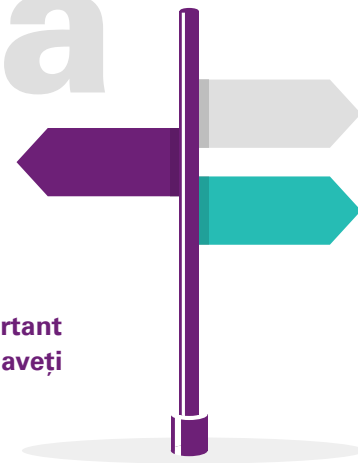

Pe durata inspecției fiscale, pentru obținerea unor rezultate favorabile, este foarte important să cunoașteți drepturile și obligațiile pe care le aveți în relația cu inspectorii fiscali și să aveți o abordare tactică a întregului proces.

Cum poate ajuta echipa KPMG în timpul inspecției fiscale

- participarea la discuțiile cu inspectorii fiscali pentru a susține cu argumente legale abordarea dumneavoastră; alternativ, consultanții KPMG vă pot reprezenta pe întreaga durată a inspecției fiscale, fiind „interfața” dumneavoastră în relația cu inspectorii fiscali;
- identificarea jurisprudenței naționale sau a Curții de Justiție a Uniunii Europene, precum și a opiniilor și punctelor de vedere oficiale emise de autoritățile fiscale române cu privire la spețe similare celor disputate în cadrul inspecției fiscale;
- revizuirea documentelor solicitate în cadrul inspecției fiscale, înainte de a fi prezentate inspectorilor fiscali;
- asistență în redactarea de note explicative solicitate de inspectorii fiscali pe durata inspecției, precum și a punctului de vedere prezentat la momentul finalizării inspecției fiscale;
- revizuirea proiectului de raport de inspecție fiscală emis de autoritățile fiscale, pentru a identifica și corecta eventualele erori;
- asistență în timpul discuției finale cu inspectorii fiscali asupra constatărilor acestora și consecințelor fiscale; asistență juridică specializată prin intermediul avocaților din cadrul societății de avocați afiliate KPMG în România.

În cadrul acestui tip de servicii, asistăm deseori clienții KPMG pe parcursul inspecțiilor fiscale generale. Căutăm, împreună cu clientul, să ajungem la un consens cu echipele de inspecție fiscală, prin găsirea unor soluții care să fie acceptabile pentru ambele părți.

Prin discuțiile pe care le purtăm cu echipele de inspecție, se poate ajunge ca obligațiile suplimentare de plată estimate pe durata inspecției să fie diminuate sau efectul lor să fie unul temporar.

De multe ori se obține o „temperare” sau „aplanare” a impactului fiscal final față de variantele intermediare de pe parcursul inspecției fiscale, deseori și cu o diminuare a duratei inspecției fiscale.

Pandemia a adus provocări inclusiv asupra controalelor fiscale, în special în sensul interacțiunii cu inspectorii fiscali, care au devenit mai deschise spre digitalizare, inclusiv spre desfășurarea controalelor fiscale de la distanță. În paralel, KPMG a dezvoltat o soluție digitală a gestionării calculului de impozit pe profit (KPMG Corporate Tax Manager) în scopul eficientizării acestui proces, generării calculelor trimestriale și a tuturor declarațiilor.

În contextul menționat anterior, cu accent crescut spre desfășurarea controalelor în format digital, soluția noastră aduce un beneficiu și în acest sens, întrucât se poate acorda acces inspectorilor fiscali și se poate astfel facilita verificarea calculelor. Toate informațiile relevante vor putea fi salvate într-un singur loc, inclusiv documente justificative.

Pentru a afla mai multe despre KPMG Corporate Tax Manager, consultați link-ul <https://kpmgprofitax.com/>.



Rezolvarea eventualelor probleme apărute în urma inspecției fiscale

Dacă inspecția fiscală se încheie prin emiterea unei decizii de impunere și/sau a unei dispoziții de măsuri, va trebui să evaluați oportunitatea contestării măsurilor, integral sau parțial, în măsura în care le considerați eronate.

Cum poate ajuta echipa KPMG după ce are loc inspecția fiscală:

- asistență privind soluționarea aspectelor din dispoziția de măsuri emisă de autoritățile fiscale în urma inspecției;
- parcurgerea procedurilor prealabile;
- asistență privind întocmirea și depunerea unei contestații împotriva deciziei de impunere;
- asistență pentru pregătirea solicitării privind susținerea orală a contestației precum și asistență pentru pregătirea susținerii orale a contestației;
- elaborarea documentelor necesare acțiunilor în instanță și reprezentare în instanță, în cazul respingerii contestației;
- asistență în solicitarea suspendării procedurii executării silite în cazul contestării deciziei de impunere;
- asistență în solicitarea instanței naționale de a adresa întrebări către Curtea de Justiție a Uniunii Europene, dacă argumentația cazului are la bază interpretarea legislației Uniunii Europene; reprezentare în fața Curții de Justiție a Uniunii Europene;
- asistență în desfășurarea de expertize extrajudiciare, fiscale sau contabile;
- asistență în vederea restituirii sumelor plătite în plus cu titlu de impozit și obținerii de dobânzi de întârziere de la autoritățile române în situațiile în care se întârzie restituirea TVA de recuperat sau a impozitelor plătite în plus.



Cu titlu de exemplu, menționăm că echipa KPMG a oferit asistență unui contribuabil care a fost subiectul unei inspecții fiscale ce a rezultat în obligații suplimentare de plată (impozit pe profit și TVA) în legătură cu achiziția de servicii de management de la companii din Uniunea Europeană. Inspectorii fiscali au susținut că tranzacțiile ce implicau achiziția acelor servicii de management erau artificiale.

Echipa KPMG a oferit asistență contribuabilului pe tot parcursul procesului, până la anularea deciziei inspectorilor fiscali.

Am folosit o abordare inovativă și am apelat la un instrument juridic încheiat de România în baza cărora se realizează schimbul de informații, pentru confirmarea realității tranzacțiilor de către autoritățile fiscale din celălalt stat membru al Uniunii Europene.

Totodată am asistat unul dintre clienții KPMG în cadrul unei inspecții fiscale generale, reducând cu o sumă considerabilă baza de impozitare stabilită suplimentar de inspectorii fiscali (peste 160 mil. lei).

În mare parte, reducerea bazei de impozitare a provenit din luarea în considerare a unor ajustări care au fost în favoarea contribuabilului, dintre care cele mai importante au fost:

- costuri tratate ca fiind nedeductibile fiscal de către societate, reconsiderate de către inspectorii fiscali ca fiind avantaje în natură ce se impozitează la nivelul angajatului;
- rectificarea impozit pe profit pentru a se reconcilia cu situațiile financiare depuse de societate pentru un an fiscal ce era subiect de control fiscal și pentru care nu s-a mai putut depune declarația rectificativă privind impozitul pe profit anual (i.e., D101);
- justificarea costurilor cu administratorii societății ce au fost considerate inițial ca fiind nedeductibile fiscal de către inspectorii fiscali.

Legat de aria prețurilor de transfer, am oferit asistență unui contribuabil care a fost subiectul unei inspecții fiscale ce a rezultat în stabilirea unei baze suplimentare privind impozitul pe profit de aproximativ 5 mil. lei în legătură cu achiziția de produse și echipamente de la societăți afiliate din Uniunea Europeană (Slovacia și Polonia), produse vândute apoi pe piața din România.



Inspectorii fiscali au susținut că tranzacțiile ce implicau achiziția acelor produse și echipamente de la societăți afiliate nu s-au derulat la nivelul pieței și nu au respectat principiile generale ale prețurilor de transfer.

Echipa KPMG a oferit asistență contribuabilului de la depunerea

contestației administrative până la susținerea orală a sa. Abordarea folosită a fost una eficientă și s-a bazat în principal, pe colaborarea continuă cu clientul pentru înțelegerea cât mai bună a situației de fapt.

De asemenea, în cadrul susținerii orale a contestației, am apelat la prezentarea celor mai relevante informații în acest caz, punând accent pe alinierea principiilor prețurilor de transfer cu principiile economice general aplicabile, cu scopul de a transmite către autoritățile fiscale într-un mod eficient și clar, argumentele tehnice susținute.



Soluționarea contestației administrativ-fiscale a fost una favorabilă pentru acest contribuabil, soluția fiind de refacere a inspecției fiscale, pentru suma contestată.



Menționăm că în acest caz contribuabilul a fost convins pe parcursul procesului că echipa de inspecție fiscală a avut concluzii eronate, fapt care a condus la o colaborare susținută în vederea argumentării stării de fapt și clarificării situațiilor interpretate eronat de echipa de inspecție fiscală.

Asistență în cadrul procedurii executării silite fiscale

Chiar și în situația în care a fost declanșată procedura executării silite prin una din modalitățile prevăzute de Codul de Procedură Fiscală, drepturile debitorului executat silit trebuie respectate astfel încât să se evite producerea de abuzuri din partea organului de executare, care are și calitatea de creditor urmăritor.

În aceste condiții, echipa integrată de consultanți și avocați din cadrul KPMG vă poate asista prin:

- participarea la întâlniri cu organul de executare pentru stabilirea cadrului executării, astfel încât aceasta să afecteze cât mai puțin activitatea dumneavoastră;
- formularea de cereri și petiții adresate organului de executare în cazul nerespectării procedurilor prevăzute de lege, inclusiv contestații la executare;
- asistență și reprezentare în fața instanțelor de executare pentru soluționarea contestațiilor împotriva titlurilor de creanță și a altor acte administrativ-fiscale, precum și a oricăror altor cereri de natură contencioasă.

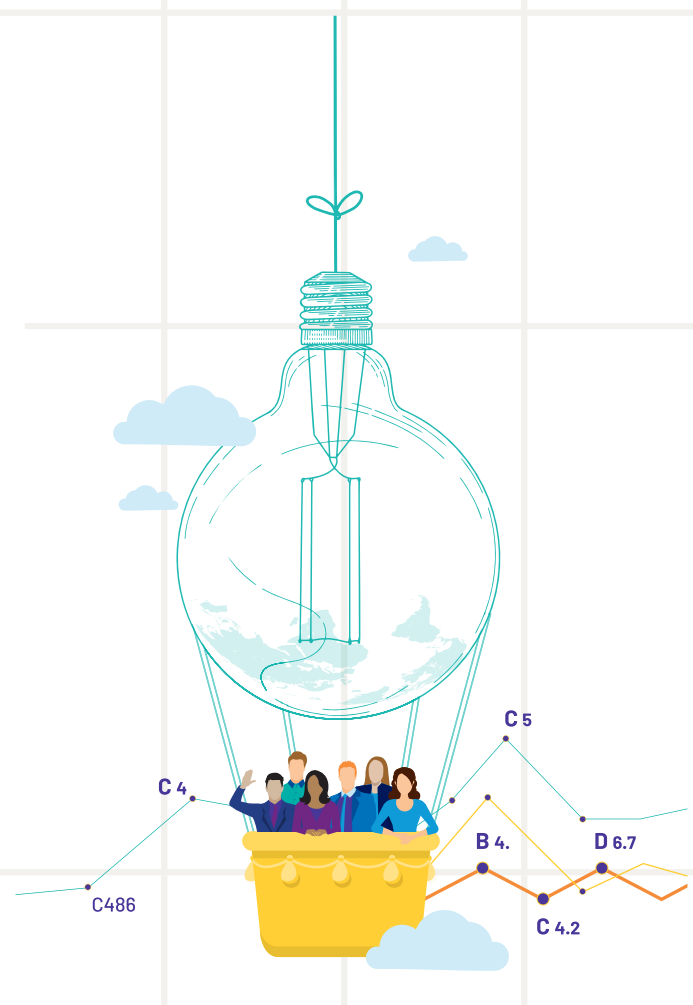

Din experiența noastră, prezentăm mai jos câteva cazuri de succes avute în relația cu clienții noștri:

- ✓ **Client din domeniul prelucrării oțelului** – Am asistat și reprezentat cu succes clientul în fața instanțelor de judecată în două litigii fiscale cu privire la anularea deciziilor de impunere privind impozitul pe profit suplimentar;
- ✓ **Laț important de benzinării** – Am asistat și reprezentat cu succes clientul în fața instanței de judecată într-un litigiu fiscal privind suspendarea ordinului președintelui ANAF nr. 1960/2018, care a împiedicat majoritatea companiilor fără propriul depozit de vânzare de produse energetice angro în sistemul angro să opereze pe piața relevantă;
- ✓ **Client din industria extracției petrolului brut și gazelor naturale** – Am asistat și reprezentat cu succes clientul în fața instanțelor de judecată într-un litigiu fiscal cu privire la impozitul pe profit suplimentar stabilit cu privire la deductibilitatea unor cheltuieli;
- ✓ **Client din industria auto** – Am asistat și reprezentat cu succes în fața instanțelor de judecată una dintre cele mai importante companii multinaționale din industria auto cu privire la o cerere de rambursare a TVA; ulterior am asistat și reprezentat clientul cu succes în fața instanței în procesul de obținere a obligațiilor datorate de autoritățile fiscale;
- ✓ **Client din industria fabricării băuturilor alcoolice** – Am asistat și reprezentat atât în fața autorităților fiscale române, cât și a instanțelor de judecată unul dintre cei mai mari producători de bere din lume în procesul de suspendare a executării deciziei de impunere. Speța a implicat impozit pe profit suplimentar și TVA;
- ✓ **Client din domeniul energiei** – Am asistat și am reprezentat cu succes în fața instanțelor de judecată una dintre cele mai importante companii eoliene în ceea ce privește dreptul de a deduce TVA în conformitate cu Directiva 2006/112 / CE. Litigiul a implicat depunerea cu succes a unei cereri de decizie preliminară la Curtea Europeană de Justiție cu privire la interpretarea Directivei TVA. Am asistat clientul în fața Curții Europene de Justiție;
- ✓ **Client din industria auto** – Am asistat și am reprezentat cu succes în fața instanțelor de judecată în procesul de obținere a dobânzilor datorate de autoritățile fiscale pentru rambursarea cu întârziere a TVA;
- ✓ **Client producător de componente auto** – Am asistat și reprezentat cu succes în fața instanțelor de judecată într-un litigiu cu privire la anularea taxelor vamale;
- ✓ **Client din industria auto** – Am asistat și am reprezentat cu succes în fața instanțelor de judecată în litigiul cu privire la o cerere de rambursare a TVA;
- ✓ **Client din industria fabricării articolelor de feronerie** – Am asistat și reprezentat cu succes în fața instanțelor de judecată o companie locală din sectorul industrial în legătură cu procesul de anulare a deciziei de aplicare a sechestrului, pentru impozite suplimentare;

Testimoniale

Va mulțumesc din suflet pentru tot suportul !!! Fără voi nu aș fi reușit!

Client din industria auto (producător componente)

Într-un final, eforturile noastre au avut un rezultat bun. Vă mulțumim pentru toate eforturile depuse!

Client din industria construcțiilor



Mulțumim mult pentru implicare! Am recitat contestația și mi se pare că nu putea fi prezentată mai bine speța noastră!

Client din industria petrolieră



Avem de foarte multe ori ocazia să discutăm cu autoritățile fiscale în legătură cu propunerile de modificare a legislației.

Ne interesează în special **clarificarea acelor aspecte care pot genera interpretări diferite**, având în vedere și abordările pe care le observăm în practica noastră.

De asemenea, am avut de-a lungul timpului chiar privilegiul de a oferi **suport în pregătirea tehnică a inspectorilor fiscali, fie direct ca și companie, fie prin intermediul asociației profesionale din care facem parte**.

Considerăm extrem de important dialogul dintre autorități, consultanți și contribuabili. În definitiv, toți au obiective convergente, și anume de a se asigura că **taxele sunt calculate și plătite corect, responsabil**.



Dragoș Doros

Partner,
Tax
KPMG in Romania



Vlad Peligrad

Partner,
KPMG Legal - Toncescu și Asociații
Head of Litigation & Dispute Resolution



Daniel Pană

Director,
Taxation Services
KPMG in Romania

Contact:

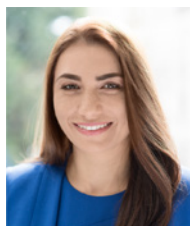

Ramona Jurubiță

Country Managing
Partner



René Schöb

Partner,
Head of Tax & Legal
KPMG România



Laura Toncescu

Partner,
Head of KPMG Legal-
Toncescu și Asociații



Dragoș Doros

Partner,
Tax
KPMG România



Vlad Peligrad

Partner,
KPMG Legal- Toncescu și Asociații
Head of Litigation &
Dispute Resolution



Alin Negrescu

Partner,
Tax
KPMG România



Daniel Pană

Director,
Tax
KPMG România



KPMG in Romania

Bucharest Office

Victoria Business Park
Bucharest - Ploiesti Road no.69-71,
Sector 1, Bucharest, Romania
Tel: +40 372 377 800
Fax: +40 372 377 700

Constanta Office

Mamaia Blv. no. 208, 4th Floor
Constanta, Romania
Tel: +40 756 070 044
Fax: +40 752 710 044

Iasi Office

Ideo Business Center
Păcurari Road no 138,
Ground Floor
Iasi, Romania
Tel: +40 756 070 048
Fax: +40 752 710 048

Timișoara Office

ISHO Offices
Take Ionescu blv. no. 50, Building A,
7th floor, Timis, Romania
Tel: T: +40 372 377 999
Fax: F: +40 372 377 977

Cluj-Napoca Office

Vivido Business Center
Alexandru Vaida Voievod street, no 16
400592, Cluj Napoca
Tel: + 40 372 377 900
Fax: +40 753 333 800

Chisinau Office - KPMG Moldova

171/1 Stefan cel Mare St.
8th Floor
Tel: +373 22 580 580
Fax: +373 22 540 499

kpmg.com/socialmedia



Toate informațiile prezentate au un caracter general și nu sunt destinate a se adresa condițiilor specifice unei anumite persoane fizice sau juridice. Deși încercăm să furnizăm informații corecte și de actualitate, nu există nici o garanție că aceste informații vor fi corecte la data la care sunt primite sau că vor continua să rămână corecte în viitor. Nu trebuie să se acționeze pe baza acestor informații fără o asistență profesională competentă în urma unei analize atente a circumstanțelor specifice unei anumite situații de fapt.

Numele KPMG și logoul KPMG sunt mărci înregistrate utilizate sub licență de firmele membre independente ale organizației globale KPMG.

© 2021 KPMG Tax S.R.L., o societate cu răspundere limitată de drept român, membră a organizației globale KPMG, compusă din societăți membre independente afiliate KPMG International Limited, societate privată engleză cu răspundere limitată la garanții. Toate drepturile rezervate.