KPMG 安侯建業

稅務投資服務簡介

Tax and Investment Services Brochure

kpmg.com/tw

Notes

© 2024 KPMG, a Taiwan partnership and a member firm of the KPMG global organization of independent member firms affiliated with KPMG International Limited, a private English company limited by guarantee. All rights reserved.

Contents

01 稅務爭議預防與解決

02 國際租稅諮詢服務

03 全球移轉訂價

04 全球人力資源服務

05 稅務管理與諮詢

06 BEPS與價值鏈稅負優化管理（VCM）諮詢

07 外國機構在台投資證券專戶之稅務代理人服務

08 家族稅務及傳承規劃

09 中國稅務諮詢

10 日商稅務服務

11 投資法規諮詢及工商登記服務

12 會計、稅務及薪資委外暨相關之人力資源管理服務

13 金融業稅務諮詢

14 稅務數位及科技服務

15 IPO架構重組暨企業併購諮詢服務

16 中南部稅務諮詢服務

17 個人受控外國公司（CFC）稅務諮詢服務

18 安侯法律事務所法律服務

服務團隊

© 2024 KPMG, a Taiwan partnership and a member firm of the KPMG global organization of independent member firms affiliated wi th KPMG International Limited, a private English company limited by guarantee. All rights reserved.

序言

在全球化競爭的浪潮中，個人、企業甚或非政府組織所需專業服務更形多樣化，如何管理稅賦成本及降低稅務風險已成為決策考量關鍵因素之一，KPMG擁有專業稅務諮詢及產業專家，可協助客戶輕鬆應對多變的稅務環境，並替客戶打造全球化無時差的廣泛服務。

由於各國租稅法令及實務各有不同，因此個人、企業甚或非政府組織皆應透過事前縝密評估，以達成全球最佳稅務效率與成本效益。KPMG稅務投資服務結合全球網絡資源，即時掌握全球各地最新租稅法令發展近況，並根據客戶不同的稅務需求，透過嚴謹的專案管理及豐富的產業經驗，為客戶完善稅務風險評估，提供最完整的稅務管理服務。

kpmg.com/tw/tax

KPMG安侯建業官方網站，提供稅務與投資服務最新動態、產業資訊、活動訊息、專業刊物及法令查詢等資訊。

© 2024 KPMG, a Taiwan partnership and a member firm of the KPMG global organization of independent member firms affiliated wi th KPMG International Limited, a private English company limited by guarantee. All rights reserved.

01 稅務爭議預防與解決

全球政府目前都承受著提高財政收入的壓力，造成在各稅務管轄區的查稅行動或課稅稅目的增加。跨國企業在投資新興市場時，常因不熟悉當地實務和難以預料的稅務環境，產生不確定之稅務風險。

稅務機關在增加稅收的壓力下，導致了更多的查稅調整，甚至增加課徵罰鍰或加計利息的可能性。從事商業交易，企業必須審慎面對稅務議題，且在稅務機構展開調查時，可以適時的回應。KPMG稅務爭議預防與解決服務小組可協助企業準備任何可能面臨稅務機關的挑戰。

保護

交易籌畫與納稅申報

- 在交易前，從「稅務機關的觀點」評估企業或個人之交易，並在過程中提供專業協助，必要時取得稅務機關的解釋令、意見或適法之豁免。
- 預測稅務機關未來可能的詢問，有計畫性的準備文件及檔案。
- 對客戶就稅務資訊揭露提供諮詢服務。
- 協助自願性的資訊揭露、事先確認法規遵循及其他稅務機關的計畫遵循。

管理

稅務調查和諮詢

- 協助客戶談判稅務調查，回應稅務機關質詢。
- 回覆稅務機關要求的資料或文件。
- 與稅務機關討論稽查項目並就解決的方式達成共識。
- 和資深的稅務官員溝通，確保遵循行政政策和程序。

解決

稅務爭議及糾紛

- 選擇最優方案來解決棘手的爭議事項，必要的時候考慮採取相應的法律程序。
- 協助與稅務機構達成和解，並備妥相關文件。
- 協助以有效的非對抗性方式解決稅務糾紛。
- 利用所有可用的程序和流程，有效率及有效地解決糾紛。

KPMG

© 2024 KPMG, a Taiwan partnership and a member firm of the KPMG global organization of independent member firms affiliated with KPMG International Limited, a private English company limited by guarantee. All rights reserved.

02 國際租稅諮詢服務

為因應全球化的經濟發展趨勢，企業多向海外進行策略性投資以提升經營實力，跨國企業營運除了需同時面對各國不同的租稅環境，更需配合推陳出新的法令及時檢視集團架構與營運活動進行關鍵性決策。

KPMG台灣國際租稅團隊為協助客戶進行海外市場布局，放眼全球之策略，除結合不同稅務專業領域同仁之專長，並與全球會員所稅務團隊進行緊密配合，形成專業服務網路，自台灣集團總部思考，考量整體稅務風險，提供整合式之跨國稅務服務，降低對內與對外之稅務影響，提供及時且專業的對外投資架構規劃、海外當地稅務遵循及稅務諮詢服務。

我們提供的服務

- 企業海外投資之整體稅務規劃諮詢與優惠申請
- 跨國企業集團重組之投資架構調整稅負分析與最適化
- 跨國企業海外當地營運之稅務遵循與諮詢
- 跨國交易流程之稅務諮詢
- 其他國際稅務諮詢

KPMG

© 2024 KPMG, a Taiwan partnership and a member firm of the KPMG global organization of independent member firms affiliated with KPMG International Limited, a private English company limited by guarantee. All rights reserved.

03 全球移轉訂價

移轉訂價是企業進行全球化佈局所應注意的最重要租稅課題之一，由於各國移轉訂價之租稅法令及稅務機關的要求各有不同，洞悉全球移轉訂價的政策及動向，將可協助企業進行適當的稅務優化，做好充分的準備，使移轉訂價之租稅風險降低並且避免雙重課稅。另隨著OECD行動方案13最終報告出爐，實施該行動方案所建議之移轉訂價文據已成為全球各國立法之趨勢，因此企業全面檢視並改善集團之全球稅務管理策略，將新的移轉訂價文據落實於平時管理集團移轉訂價或營運政策中，將促使企業於全球布局下，有效管理稅務成本。

KPMG的全球移轉訂價服務，是一個由各個KPMG國際會員事務所資深稅務專業人員、財務分析員和經濟學專業人員組成的專業服務網路，致力為全球客戶提供針對業務重點的移轉訂價專業服務。KPMG全球移轉訂價服務團隊由近1500位來自不同地區、不同專業領域的專業人員組成。

我們提供的服務

- 移轉訂價諮詢
- 全球移轉訂價三層文檔準備
- 移轉訂價專案審查諮詢服務
- 全球移轉訂價政策檢視與規劃
- 全球移轉訂價下之價值鏈檢視與營運面之稅負最佳化分析
- 移轉訂價稅務爭議諮詢服務
- 依據OECD及台灣移轉訂價查核準則，重新檢視關係企業間無形資產交易及利潤分配合理性
- 依據OECD及各國不定期公布之移轉訂價更新法規，重新檢視集團間跨國交易模式、移轉訂價政策及關係企業間之功能風險定位，以降低潛在移轉訂價風險
- 重新檢視集團間各租稅管轄地之有效稅率、利潤配置、移轉訂價策略及功能定位之情形，以降低全球稅負成本及提供最佳化之全球租稅策略
- 利用數位稅務科技進行全球檔案、國別報告與移轉訂價報告間之稅務風險評估及風險偵測並提供有效的稅務風險控管方案
- 依據企業組織架構，檢視現行移轉訂價交易內容與利潤配置情形，並同時評估關稅、營業稅或各地租稅管轄地之當地稅負，分析並提供最適之稅務投資架構
- 預先訂價協議及相互協議程序之申請服務

KPMG

© 2024 KPMG, a Taiwan partnership and a member firm of the KPMG global organization of independent member firms affiliated with KPMG International Limited, a private English company limited by guarantee. All rights reserved.

04 全球人力資源服務

KPMG專業服務團隊，因應全球化之部署及國際化經營，結合全球144個國家的專業人才，為跨國企業駐外主管提供台灣、大陸籍與外籍人士的稅務申報及諮詢所需的專業服務，協助跨國性企業進行人員調派之相關諮詢及後續申報作業，亦提供居留證、一般工作證、特殊工作證及就業金卡相關代辦申請。隨著政府近年來針對外籍人才延攬法令的增修，KPMG專業服務團隊能協助評估對於企業及外籍人才最為有利之申請項目，並協助外籍人才從工作許可或就業金卡申請，在駐外館處取得簽證，入境並取得居留證，居留期間之所得稅申報，工作或居留證之延長等之全流程完整式服務。KPMG專業服務團隊能協助客戶在全球調派服務上達成所需，讓跨國調派之人力發揮最大效益，以降低跨國人力調動之風險與成本，提供企業全球戰略部署速度及優化客戶體驗。

我們提供的服務

- 人員調派之簽證、居留及移民法規諮詢
- 人員調派之工作許可、特定專業人才工作許可、就業金卡及居留證申請
- 人員調派之稅務諮詢
- 安排會議與調派人員介紹我國之稅務規定
- 代理我國個人所得稅申報
- 代理美國、澳洲個人所得稅申報
- 依據公司之租稅平衡政策，計算公司 / 員工應補貼之稅額
- 提供員工及公司應執行股權或認股計劃之稅務諮詢

KPMG

© 2024 KPMG, a Taiwan partnership and a member firm of the KPMG global organization of independent member firms affiliated with KPMG International Limited, a private English company limited by guarantee. All rights reserved.

05 稅務管理與諮詢

面對商業環境與交易模式愈趨複雜及多元下的稅法快速變動與繁複，惟有充份瞭解本國租稅法令及善用法令允許之各項節稅及獎勵措施，才能在稅務風險有效管理以符合稅法規定的前提下，達到整體稅負負擔合理化及效率化之目標。KPMG藉由與客戶密切的聯繫，深入瞭解客戶的營運及需求，並配合租稅法令脈動的掌握，為個人及企業提供符合需要的稅務管理及諮詢服務，包括投資、併購及營運調整有關的租稅評估諮詢、投資架構之稅務風險評估、租稅減免申請、法令解釋申請及稅務訓練研討等全方位的服務。

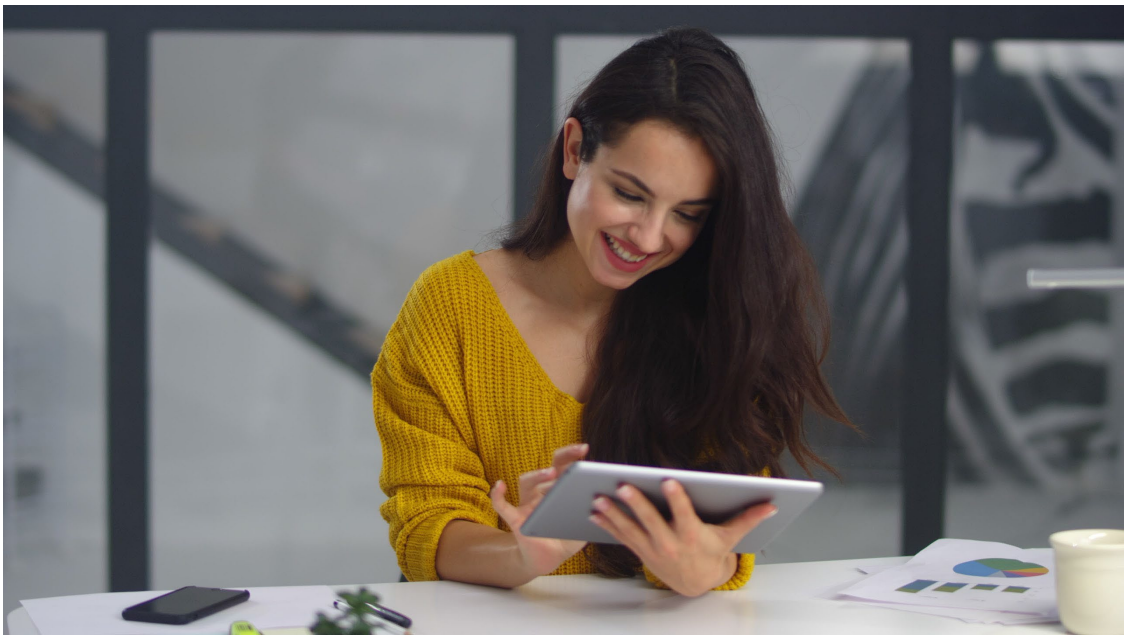

© 2024 KPMG, a Taiwan partnership and a member firm of the KPMG global organization of independent member firms affiliated with KPMG International Limited, a private English company limited by guarantee. All rights reserved.

06 BEPS與價值鏈稅負優化管理（VCM）諮詢

在BEPS行動計畫之影響下，國際租稅發展及各國稅務機關之查核趨勢皆已日漸著重經濟實質。順應此潮流，KPMG全球稅務服務及產業經驗豐富之BEPS及VCM團隊，整合租稅規劃與價值鏈管理，為跨國企業量身訂作適合的解決方案，以於提高經營效率的同時亦兼顧全球最低稅負實施的衝擊，及時提供企業前瞻性觀點、所適用之各國租稅法令與實務，以塑造符合企業經營目標之供應鏈。

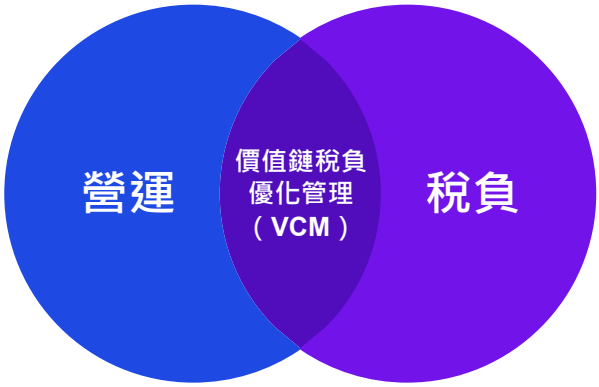

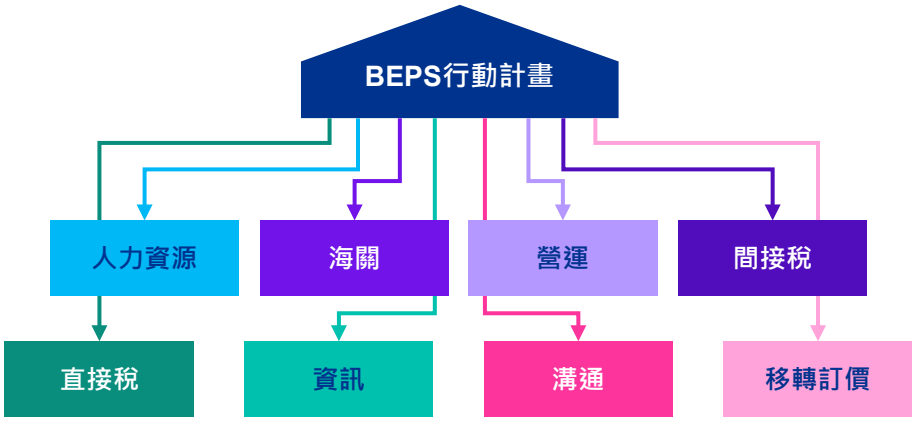

© 2024 KPMG, a Taiwan partnership and a member firm of the KPMG global organization of independent member firms affiliated with KPMG International Limited, a private English company limited by guarantee. All rights reserved.

07 外國機構在台投資證券專戶之稅務代理人服務

政府近年來為了吸引更多國際性專業投資機構進入股市，提高台灣股市國際化的程度，放寬外國投資機構資格及投資限額，進而大幅簡化外資投資台灣證券之申請程序，以帶動台灣證券市場全面國際化與自由化。

KPMG的專業服務團隊，依據「華僑及外國人投資證券管理辦法」提供外國機構投資者在台投資專戶之稅務代理人服務，此亦為外國機構投資者在台投資專戶之收益申請結匯時依法應遵循之相關程序。此外，協助外國機構投資者在雙邊租稅協定之下，申請適用較優惠之稅率，以降低外國機構投資者之租稅負擔。長期以來，KPMG專業服務團隊致力於提供全方位的優質服務，深受機構投資者肯定，歡迎隨時與我們聯繫。

我們提供的服務

- 提供外國機構投資者（FINI）在台投資證券專戶之稅務代理人服務
- 提供大陸境內合格機構投資者（QDII）在台投資證券專戶之稅務代理人服務
- 提供海外外籍員工集合投資專戶及陸籍員工集合投資專戶之稅務代理人服務
- 提供外國機構投資者及大陸境內合格機構投資者之諮詢以及證券借貸、債券交易等稅務遵循服務
- 協助外國機構投資者申請適用租稅協定優惠稅率
- 協助台灣投資者跨境投資印度、巴基斯坦等國有價證券之稅務代理委任及諮詢服務

KPMG

© 2024 KPMG, a Taiwan partnership and a member firm of the KPMG global organization of independent member firms affiliated with KPMG International Limited, a private English company limited by guarantee. All rights reserved.

08 家族稅務及傳承規劃

近年來我國稅法修正頻仍，尤其個人出售未上市（櫃）或未登錄興櫃公司股權之利得須課徵最低稅負、房地合一實價課稅2.0新制及CFC反避稅規定於2023年生效實施等，均直接或間接影響高所得人士之課稅規範。同時，在台灣逐步與國際反避稅接軌後，更大幅增加了高資產及高所得人士的租稅負擔與曝險風險。而我國產業結構以家族中小企業為主，在企業成長與轉型過程中，普遍面臨企業永續經營及家族財富移轉等問題，如何順利完成接班傳承，在租稅查核風險與節稅方式之平衡下，使家族企業與個人租稅負擔合理化，將成為家族企業永續經營的關鍵。KPMG網羅資深稅務人員，透過完整的策略評估方案，並輔以豐富的實務經驗，協助家族企業做成稅負管理與風險控制並重的財富傳承方案，期能達成家族財富資產保全、財富傳承及永續經營的目標。

我們提供的服務

- 家族財富統整、面談、方案評估、及執行後續傳承、分配與保全過程之諮詢（含信託、閉鎖型公司和遺贈稅等）
- 家族股權傳承前、後股東股權架構與公司投資架構調整諮詢
- CFC衍生投資架構與股東股權結構之調整諮詢（含帳務處理諮詢及風險評估與因應諮詢）
- 跨境資金運用之風險評估與稅務諮詢

© 2024 KPMG, a Taiwan partnership and a member firm of the KPMG global organization of independent member firms affiliated with KPMG International Limited, a private English company limited by guarantee. All rights reserved.

09 中國稅務諮詢

隨著近期中國經濟環境轉變，企業面臨著許多稅務的不確定性或是法令遵循方面的挑戰。具備兩岸三地服務資歷的KPMG CHINA TAX PRACTICE團隊，結合豐富的實務經驗和對中國環境的深度認識等優勢，為在中國市場投資的跨國企業，於整個中國投資和經營管理的過程中，提供完善的稅務投資諮詢服務。

我們提供的服務

- 大陸投資法令諮詢
- 企業組織及投資架構規劃諮詢
- 大陸稅務及稅收優惠政策適用政策諮詢
- 大陸關務政策諮詢
- 大陸供應鏈優化與移轉訂價服務
- 大陸外匯管理政策諮詢
- 大陸工商登記服務
- 大陸企業註銷相關服務
- 大陸併購稅務服務
- 大陸外派人員與個人稅務服務
- 香港及澳門稅務服務

KPMG

© 2024 KPMG, a Taiwan partnership and a member firm of the KPMG global organization of independent member firms affiliated with KPMG International Limited, a private English company limited by guarantee. All rights reserved.

10 日商稅務服務

安侯建業聯合會計師事務所之日商服務稅務小組，結合日本KPMG位於東京、大阪及名古屋之會員事務所，提供在台日商或有意向日本發展之台商全方位的稅務諮詢及移轉訂價等稅務服務。就稅務諮詢服務而言，KPMG結合各專業部門、其他分所及日本KPMG，協助企業充份瞭解台日租稅協定、本國租稅法令及運用政府獎勵措施，提供合適的稅務諮詢服務。同時，KPMG亦提供企業有關國內外投資的租稅諮詢、行政救濟及稅務訓練研討等多元化的服務。移轉訂價是企業進行全球化佈局所應注意的最重要租稅課題之一，OECD已推出利潤侵蝕及稅基移轉行動計畫（BEPS），日本已參考該行動計畫修改國內移轉訂價法令，KPMG日商服務稅務小組亦將配合企業不同需求做多方面的分析，並由不同角度提供具體建議與因應方式。

我們提供的服務

- 協助日商在台之利潤配置評估相關輔導及諮詢服務
- 協助備置移轉訂價文據及符合稅基侵蝕與利潤移轉
- 行動計劃方案13之文據
- 提供移轉訂價專案查核諮詢服務
- 提供日商在台申請各式租稅優惠、預先訂價協議
- 相互協議程序之相關輔導及諮詢服務
- 提供稅務諮詢服務

© 2024 KPMG, a Taiwan partnership and a member firm of the KPMG global organization of independent member firms affiliated with KPMG International Limited, a private English company limited by guarantee. All rights reserved.

11 投資法規諮詢及工商登記服務

近年來企業經營模式的創新與國際化發展趨勢，致使投資模式更加多元化與複雜化。如何因應工商法規不斷翻新及產業環境劇烈變動，已成為現行企業經營的極大挑戰。KPMG之專業人員以豐富的專業及實務經驗，提供投資法規諮詢及具體的建議，協助客戶在投資前及投資後，全方位規劃及執行有效的投資決策及協助完成相關之公司登記程序，及持續提醒客戶相關投資及登記法令變動，提供優質服務。

我們提供的服務

- 投資及工商法規之諮詢
- 僑外投資申請
- 陸資來台投資申請
- 跨國企業併購申請
- 各種特許證照申請
- 公司設立及變更登記
- 公司解散清算
- 外籍人員工作許可及居留申請
- 財團法人登記及變更登記
- 公司秘書服務
- 其他相關投資及登記諮詢

© 2024 KPMG, a Taiwan partnership and a member firm of the KPMG global organization of independent member firms affiliated with KPMG International Limited, a private English company limited by guarantee. All rights reserved.

12 會計、稅務及薪資委外暨相關之人力資源管理服務

KPMG會計、稅務及薪資委外暨相關之人力資源管理服務團隊可提供客戶完善的合規遵循與諮詢服務，協助客戶建立完善的會計事務，編製會計報表及稅務調節表，並利用最合適的方式處理稅務申報。整合薪資委外與勞動法令專業服務，導入法遵流程及運用稅務科技之資源，提供客戶全面且即時的整合性服務。

會計及稅務服務

- 會計處理及中英文財務報表編製
- 薪資計算及銀行轉帳
- 代辦勞保、健保、勞工退休之相關作業
- 出納或公司銀行帳戶之相關作業
- 代辦扣繳憑單 / 補充保費申報
- 代辦營業稅申報
- 代辦營利事業所得稅申報
- 稅務調節表編製

薪資委外服務

- 資遣費 / 退休金計算及發放
- 外籍員工薪資扣繳稅款計算
- 出缺勤資料維護
- 員工資遣通報代辦
- 薪資 / 獎金計算及發放
- 薪資所得扣繳暨免扣繳憑單申報
- 二代健保補充保費扣費申報
- 員工加退保及薪資異動調整申報
- 會計分錄及銀行轉帳檔案準備
- 薪資單、薪資調節表編制
- 各式主管機關報表準備

© 2024 KPMG, a Taiwan partnership and a member firm of the KPMG global organization of independent member firms affiliated with KPMG International Limited, a private English company limited by guarantee. All rights reserved.

勞動法令服務

- 勞動規章建置法遵落差評估
- 勞資糾紛協調訴訟代理服務
- 改組併購人資調動合規諮詢
- 員工認股等激勵制度諮詢
- 跨國人力調派法遵規章建置
- 大量解僱勞動法令遵循服務
- 工作規則與責任制合約草擬
- 集體協商法令諮詢
- 企業性騷擾防治機制建置
- 人資管理企業智財保護訓練

© 2024 KPMG, a Taiwan partnership and a member firm of the KPMG global organization of independent member firms affiliated with KPMG International Limited, a private English company limited by guarantee. All rights reserved.

13 金融業稅務諮詢

面對全球交易環境之劇烈變化，金融業不論是在法令遵循層面或是管理經營策略上，皆需保持對稅務資訊之敏銳度以因應日益複雜之稅務議題。

KPMG金融業稅務團隊成員有多年服務金融業經驗，了解金融業在業務經營上所面臨之相關困境。此外，再結合KPMG全球專業資源，能提供符合金融機構所需之整合性專業服務。

我們提供的服務

- AEOI相關輔導及諮詢服務（包括FATCA及CRS）
- 金融業投資架構規劃及管理服務
- 協助金融業進行跨國整併及設立國際業務分公司等服務
- 金融從業人員轉型教育訓練服務
- 金融業移轉訂價服務
- 金融業其他稅務諮詢服務

© 2024 KPMG, a Taiwan partnership and a member firm of the KPMG global organization of independent member firms affiliated with KPMG International Limited, a private English company limited by guarantee. All rights reserved.

14 稅務數位及科技服務

面對國際稅制變革與新興科技發展，全球各國稅務機關積極投入大量資源，運用數位科技進行大數據查稅，企業內部稅務職能正在面臨顛覆性的改變。稅務數位及科技小組運用KPMG「Tax Reimagined」概念，結合資訊科技、稅務職能轉型與稅務合規遵循服務等，輔導企業與稅務負責人擬定稅務策略與目標營運藍圖，導入稅務科技解決方案，以快速回應稅制變革、優化稅務管理流程及提高合規遵循效率，來確保納稅申報資料準確性及辨識節省稅負機會與稅務風險，以提升跨國企業對於各租稅管轄區之稅務管理，並將稅務數據轉化為商業洞察分析，為企業創造更高價值。

© 2024 KPMG, a Taiwan partnership and a member firm of the KPMG global organization of independent member firms affiliated with KPMG International Limited, a private English company limited by guarantee. All rights reserved.

Tax Reimagined
導入流程

1. 現況分析及藍圖設計

- 建立稅務職能願景
- 分析與評估現行作業模式
- 設計稅務職能藍圖以滿足企業需求
- 擬定商業價值分析、時程表與溝通計劃

2. 職能轉型及資源配置

- 企業流程優化與資訊科技運用
- 變革管理與風險管理

3. 專案執行及解決方案導入

- 稅務管理與合規遵循轉型
- 運用自動化流程及資訊科技管理合規工作

4. 成效管理及持續改善

- 運用數據分析技術辨識風險及機會
- 確認成果符合董事會與監管單位期待
- 持續觀測與評估市場、業務及合規遵循需求

我們提供的服務

- 企業稅務遵循系統設計建議與作業流程優化
- 稅務電子申報需求規劃與電子申報轉檔
- 企業稅務職能轉型及稅務科技解決方案之諮詢與導入
- 稅務數據價值洞悉與商業分析報表產製

© 2024 KPMG, a Taiwan partnership and a member firm of the KPMG global organization of independent member firms affiliated with KPMG International Limited, a private English company limited by guarantee. All rights reserved.

15 IPO架構重組暨企業併購諮詢服務

企業經過艱辛的創業與初期經營後，為了進一步擴大經濟與市場規模，除了靠自身持續內部成長外，透過上市櫃（IPO）進入資本市場或企業併購，亦為企業迅速成長之重要策略方式。然IPO與企業併購不僅涉及企業實際營運面、財務健全面及法律遵循面的影響，對於集團整體投資架構與股東股權結構，也應作適當的重組調整，始能讓公司主體及其股東有效管理租稅風險，並能因應未來IPO或企業併購後之組織型態與經營彈性的調整。而因應全球國內外稅制變動及諸多反避稅規定日漸複雜，掌握調整過程中所衍生的稅務議題，將至為關鍵。

KPMG台灣團隊為協助客戶進行IPO與企業併購佈局，特別整合不同稅務專業領域人員之專長，並結合豐富的實務經驗，提供迅速而有效、專業且客製化之稅務諮詢服務。

我們提供的服務

- IPO及企業併購之集團投資架構最適化調整之稅務諮詢
- IPO及企業併購之股東股權結構彈性化調整之稅務諮詢
- IPO及企業併購之整體營運模式效率化調整之稅務諮詢
- 企業併購之稅務實地查核（Due Diligence）諮詢服務
- 企業併購策略之稅務方案諮詢服務
- 其他與IPO及企業併購相關之各類稅務諮詢

KPMG

© 2024 KPMG, a Taiwan partnership and a member firm of the KPMG global organization of independent member firms affiliated with KPMG International Limited, a private English company limited by guarantee. All rights reserved.

16 中南部稅務諮詢服務

長期以來，傳統製造產業及基礎工業（如：鋼鐵相關）孕育之產業聚落為中南部地區經濟發展主要動力，在產業發展、創新及轉型，乃至於策略合作夥伴結盟或經營團隊接班等經營決策議題，均有涉及稅務諮詢需求，故為能就近瞭解產業營運現況，並能及時提供適切服務，KPMG分別於新竹、台中、台南及高雄分所建置稅務服務團隊，並結合KPMG全球資源，提供在地客戶（包括鋼鐵相關基礎工業、精密機械、健康照護、生技、手工具、養殖、製鞋、紡織和自行車等產業）全方位且綜合性便捷及完善的稅務諮詢。

我們提供的服務

- 家族財富傳承、分配與保全之諮詢（含信託、閉鎖性公司和遺贈稅等）
- 企業上市櫃前、後股東股權架構與公司投資架構調整諮詢
- CFC公司投資架構與CFC股東股權結構之調整諮詢（含CFC公司開帳、記帳及風險評估與因應方式）
- 集團企業間交易之移轉訂價策略諮詢（含與境外公司往來貿易）
- 企業併購的稅務諮詢
- 獎酬員工股份基礎給付股票所得之諮詢
- 投資抵減諮詢（如研發投資抵減申請、智慧機械及5G投資抵減申請、投資計畫覆核等）
- 投資法規諮詢及工商登記服務
- 會計帳務及薪資委外服務
- 扣繳稅款之租稅減免諮詢（如營業利潤、權利金免稅和技術服務報酬等）
- 海外資金之稅務諮詢

KPMG

© 2024 KPMG, a Taiwan partnership and a member firm of the KPMG global organization of independent member firms affiliated with KPMG International Limited, a private English company limited by guarantee. All rights reserved.

17 個人受控外國公司（CFC）稅務諮詢服務

個人受控外國公司法令於112年度首度實施，則按現行法令規範，自113年度起，每年五月所得稅申報期間，納稅義務人除於所得基本稅額申報表新增之「CFC營利所得」欄位填寫所得資訊外，尚須填寫受控外國企業營利所得計算表，並揭露個人及其關係人持股與股權結構圖等資訊，同時，須提供經會計師查核簽證之財務報表等資料以為審查，因此，如何於受控外國公司自設立迄今之銀行帳戶、交易憑證等相關資料不完整情況下據以開帳（期初數）及編制申報年度所需之財務報表，並進一步整體評估分析申報前、後可能衍生之稅務風險。

我們提供的服務

- 個人受控外國公司法令稅務諮詢
- 個人受控外國公司會計帳務開帳（期初數）及記帳諮詢服務
- 個人受控外國公司財務簽證服務

© 2024 KPMG, a Taiwan partnership and a member firm of the KPMG global organization of independent member firms affiliated with KPMG International Limited, a private English company limited by guarantee. All rights reserved.

18 安侯法律事務所 法律服務

安侯法律事務所網羅各重要法律領域傑出人才，組成完備的核心法律服務專業團隊，並與KPMG堅強的專業服務團隊建立策略聯盟合作關係，協同提供法律、法令遵循、稅務諮詢，致力為客戶提供全方位專業服務及創造附加價值，以協助客戶邁向全球化競爭。

我們提供的服務

- 協同KPMG安侯建業聯合會計師事務所專業團隊提供客戶整合性服務。
- 國內外併購交易業務，包括合併、換股、股權投資、資產轉讓、合資、集團重組等交易及國內外私募股權基金及創投投資等。
- 企業及商務法律業務，包括一般公司法務、證券法令遵循、勞工法令遵循、公平交易法遵循、合約審閱及談判等。
- 智慧財產權及網路法律，包括著作權爭議 / 授權及訴訟、專利申請 / 爭議 / 授權及訴訟、營業秘密爭議訴訟、國際專利追索 / 談判及訴訟協助、智慧財產不公平競爭、資訊科技法律及電子商務等。
- 銀行及金融法遵及法律業務，包括國內及海外金融法令遵循、執照申請、銀行聯貸、專案融資、船舶融資、併購融資及亞太地區國際融資等。
- 遺產及繼承規劃、家族及個人財務規劃相關法律服務。
- 商務訴訟及仲裁協助，包括商務訴訟仲裁、跨國訴訟及商務糾紛處理、政府行政爭議、白領犯罪及集團舞弊調查訴訟支援、美國海外反貪腐法（FCPA）諮詢服務等。
- 資本市場業務，包括台灣及美國證交法令諮詢，回台上市（含IPO及SPO）、發行海外有價證券等、美國資本市場（含IPO及SPAC）
- 其他法律服務業務如跨國競爭法業務、政府採購及公共工程（含BOT）、不動產、外資及陸資來台等。
- 新興科技創新服務，包括全球個人資料隱私保護遵循、證券型代幣發行、人工智慧科技法律、新創法律
- 跨國專案，包括跨國法律遵循、跨國投資法律、以及跨國破產、重整、債權法律

KPMG

© 2024 KPMG, a Taiwan partnership and a member firm of the KPMG global organization of independent member firms affiliated with KPMG International Limited, a private English company limited by guarantee. All rights reserved.

服務團隊

陳彩凰
稅務部營運長

(02) 8101 6666 ext.08995
hazelchen@kpmg.com.tw

張　芷
稅務部資深合夥會計師

(02) 8101 6666 ext.04590
schang1@kpmg.com.tw

許志文
稅務部資深合夥會計師

(02) 8101 6666 ext.01815
stephenhsu@kpmg.com.tw

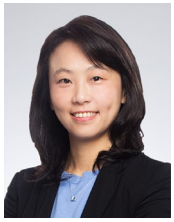

林棠妮
稅務部副營運長暨執業會計師

(02) 8101 6666 ext.03418
anitalin@kpmg.com.tw

丁傳倫
稅務部副營運長暨執業會計師

(02) 8101 6666 ext.07705
eting@kpmg.com.tw

游雅絜
執行董事暨稅務部執業會計師

(02) 8101 6666 ext.14139
ryu17@kpmg.com.tw

陳志愷
稅務部執業會計師

(02) 8101 6666 ext.03174
kchen4@kpmg.com.tw

© 2024 KPMG, a Taiwan partnership and a member firm of the KPMG global organization of independent member firms affiliated with KPMG International Limited, a private English company limited by guarantee. All rights reserved.

劉中惠
稅務部執業會計師
(02) 8101 6666 ext.08514
dliu@kpmg.com.tw

黃素貞
稅務部執業會計師
(02) 8101 6666 ext.03567
viviahuang@kpmg.com.tw

葉建郎
稅務部執業會計師
(02) 8101 6666 ext.06767
aaronyeh@kpmg.com.tw

洪銘鴻
稅務部執業會計師
(02) 8101 6666 ext.11161
rhung@kpmg.com.tw

黃彥賓
稅務部執業會計師
(02) 8101 6666 ext.07271
rhuang3@kpmg.com.tw

吳能吉
稅務部執業會計師
(07) 213 0888 ext.07178
aikeywu@kpmg.com.tw

胡元森
稅務部執業會計師
(02) 8101 6666 ext.03172
samhu@kpmg.com.tw

張智揚
稅務部執業會計師
(02) 8101 6666 ext.12349
yangchang@kpmg.com.tw

林倚聰
稅務部執業會計師
(02) 8101 6666 ext.10941
easonlin@kpmg.com.tw

謝昌君
稅務部執業會計師
(02) 8101 6666 ext.11307
ethanhsieh@kpmg.com.tw

© 2024 KPMG, a Taiwan partnership and a member firm of the KPMG global organization of independent member firms affiliated with KPMG International Limited, a private English company limited by guarantee. All rights reserved.

丁英泰
稅務部執業會計師

(02) 8101 6666 ext.16154
yingtaiting@kpmg.com.tw

蔡文凱
稅務部會計師

(04) 2415 9168 ext.04581
ktsai@kpmg.com.tw

林嘉彥
稅務部執行副總經理

(02) 8101 6666 ext.07886
chrislin@kpmg.com.tw

陳慧玲
稅務部執行副總經理

(02) 8101 6666 ext.05676
lhchen@kpmg.com.tw

廖月波
稅務部執行副總經理

(02) 8101 6666 ext.13375
joanneliao@kpmg.com.tw

© 2024 KPMG, a Taiwan partnership and a member firm of the KPMG global organization of independent member firms affiliated with KPMG International Limited, a private English company limited by guarantee. All rights reserved.

KPMG安侯法律事務所

何嘉容
安侯法律事務所 主持律師

(02) 2728 9696 ext.02628
vivianho@kpmg.com.tw

卓家立
安侯法律事務所 主持律師兼所長

(02) 2728 9696 ext.14688
jerrycho@kpmg.com.tw

紀天昌
安侯法律事務所 主持律師

(02) 2728 9696 ext.14690
ajih@kpmg.com.tw

翁士傑
安侯法律事務所 執行顧問

(02) 2728 9696 ext.16907
lawrenceong@kpmg.com.tw

莊植寧
安侯法律事務所 合夥律師

(02) 2728 9696 ext.18310
eugeniachuang@kpmg.com.tw

鍾典晏
安侯法律事務所 合夥律師

(02) 2728 9696 ext.16904
kelvinchung1@kpmg.com.tw

黃沛頌
安侯法律事務所 合夥律師

(02) 2728 9696 ext.14691
jameshuang2@kpmg.com.tw

蘇瀚民
安侯法律事務所 初級合夥人

(02) 2728 9696 ext.15934
victorsu@kpmg.com.tw

© 2024 KPMG, a Taiwan partnership and a member firm of the KPMG global organization of independent member firms affiliated with KPMG International Limited, a private English company limited by guarantee. All rights reserved.

Notes

本文所提及之一部分或全部服務，依相關獨立性規範，可能無法對KPMG審計客戶及其關係企業提供服務。

Some or all of the services described herein may not be permissible for KPMG audit clients and their affiliates or related entities.

Contact us

台北所
台北市 110615 信義區信義路五段7號68樓
（台北101大樓）
電話：(02) 8101 6666
傳真：(02) 8101 6667

新竹分所
新竹市 300091 東區科學園區展業一路11號
電話：(03) 579 9955
傳真：(03) 563 2277

台中分所
台中市 407544 西屯區文心路二段201號7樓
電話：(04) 2415 9168
傳真：(04) 2259 0196

台南分所
台南市 700002 中西區民生路二段279號16樓
電話：(06) 211 9988
傳真：(06) 229 3326

高雄分所
高雄市 801301 前金區中正四路211號12樓之6
電話：(07) 213 0888
傳真：(07) 271 3721

Taipei Office
TAIPEI 101 Tower,
68F, No.7, Sec. 5, Xinyi Road, Taipei City 110615,
Taiwan (R.O.C.)
T : +886 2 8101 6666
F : +886 2 8101 6667

Hsinchu Office
No.11, Zhanye 1st Rd., Hsinchu Science Park, East Dist.,
Hsinchu City 300091, Taiwan (R.O.C.)
T : +886 3 579 9955
F : +886 3 563 2277

Taichung Office
7F, No.201, Sec. 2, Wenxin Road, Taichung City
407544, Taiwan (R.O.C.)
T : +886 4 2415 9168
F : +886 4 2259 0196

Tainan Office
16F, No.279, Sec. 2, Minsheng Road, Tainan City
700002, Taiwan (R.O.C.)
T : +886 6 211 9988
F : +886 6 229 3326

Kaohsiung Office
12F- 6, No.211, Zhongzheng 4th Road, Kaohsiung City
801301, Taiwan (R.O.C.)
T : +886 7 213 0888
F : +886 7 271 3721

kpmg.com/tw/tax

@KPMGTaiwan

Tax 360 app

iOS/Android

The information contained herein is of a general nature and is not intended to address the circumstances of any particular individual or entity. Although we endeavor to provide accurate and timely information, there can be no guarantee that such information is accurate as of the date it is received or that it will continue to be accurate in the future. No one should act on such information without appropriate professional advice after a thorough examination of the particular situation.

© 2024 KPMG, a Taiwan partnership and a member firm of the KPMG global organization of independent member firms affiliated with KPMG International Limited, a private English company limited by guarantee. All rights reserved.

The KPMG name and logo are trademarks used under license by the independent member firms of the KPMG global organization.