KPMG

CEOE
CONFEDERACIÓN ESPAÑOLA DE ORGANIZACIONES EMPRESARIALES

Perspectivas España 2019

Electricidad y Gas

Volcado en la transformación digital

Como sector procíclico, la industria de electricidad y gas no se muestra pesimista pero sí cauta ante la desaceleración económica. Su prioridad estratégica es la transformación digital y prevé llevar a cabo importantes inversiones en automatización (RPA) y analítica avanzada de datos. El sector apunta como prioridades para la política energética española el fomento de la eficiencia energética y la promoción del vehículo eléctrico, según *Perspectivas España 2019*.

El sector no espera grandes avances del Mercado Único de la Energía en la Unión Europea para el horizonte 2030, según las respuestas recabadas entre las compañías eléctricas y de gas recogidas en el informe *Perspectivas España 2019* elaborado por KPMG con la CEOE.

Los directivos están a las espera de conocer cómo queda el Plan Nacional Integrado de Energía y Clima 2021-2030 (PNIEC) que fue remitido a Bruselas y debe ser aprobado por el próximo Gobierno a finales de año. El plan define los objetivos nacionales de reducción de emisiones de gases de efecto invernadero, la incorporación de energías renovables y las medidas de eficiencia energética, entre otras cuestiones.

> "Los directivos del sector de electricidad y gas en España se declaran plenamente comprometidos con los dos retos clave que afronta la industria: la transición energética y transformación digital. Sin embargo, siguen preocupados por el elevado riesgo regulatorio que perciben y al que se debería dar respuesta a fin de crear un entorno que propicie las inversiones que se precisan en estos dos ámbitos"
>
> **Alberto Martín Rivals**
> Socio responsable de Energía y Recursos Naturales de KPMG en España

¿En qué herramientas tecnológicas tiene previsto invertir?

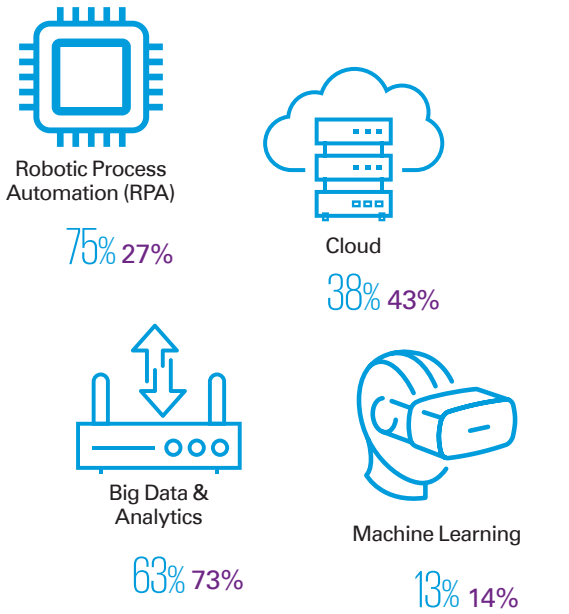

% Electricidad y Gas
% Promedio de España

© 2019 KPMG, S.A., sociedad anónima española y miembro de la red KPMG de firmas independientes, miembros de la red KPMG, afiliadas a KPMG International Cooperative ("KPMG International"), sociedad suiza. Todos los derechos reservados.

De un vistazo: el sector en datos

% Electricidad y Gas
% Promedio de España

Un sector procíclico...

64% 54%
calificaba de positiva la situación del sector en 2018

58% 55%
cree que el sector se mantendrá igual este año

33% 27%
teme que el sector vaya a peor en 2019

...y cauto en sus proyecciones de negocio

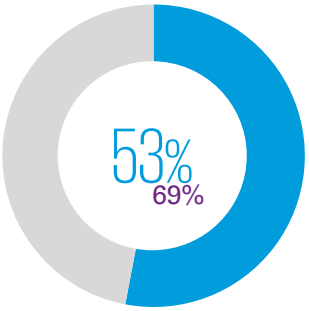

espera aumentar la facturación este año

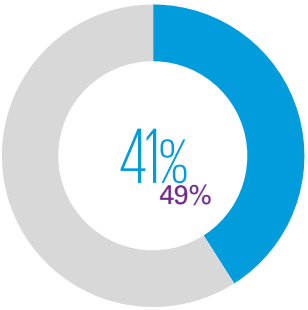

prevé aumentar la inversión en 2019

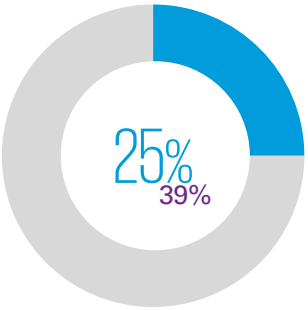

proyecta incrementar la plantilla este año

Una industria preocupada por la regulación ...

¿Cuáles son los principales riesgos para su negocio?

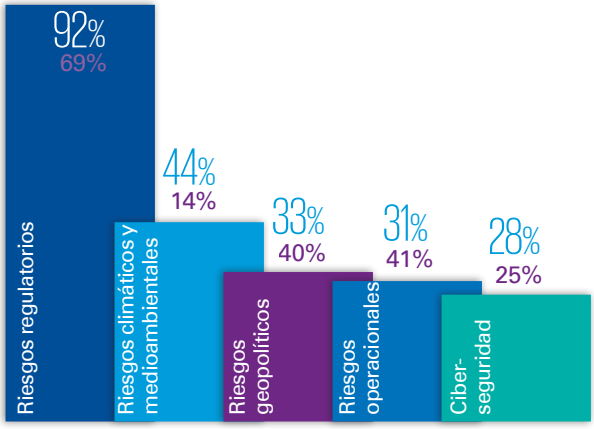

> El PNIEC prevé unas ambiciosas inversiones de 48.000 millones de euros hasta 2030 en las actividades de transporte, distribución y electrificación. Los reguladores tienen el reto de definir el modelo económico, el sistema de incentivos y las señales para que se produzca una transición eficientes hacia la descarbonización de la economía.

Carlos Solé
Socio responsable de Economics & Regulation de KPMG en España

... que invierte en I+D e internacionalización

¿En qué áreas piensa invertir?

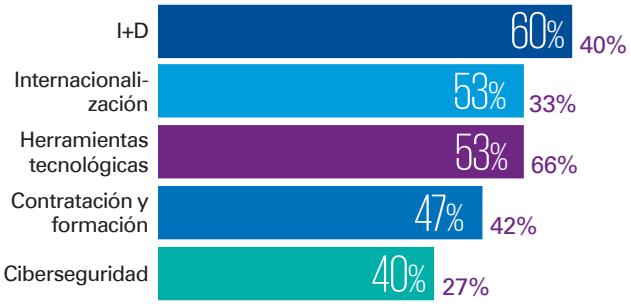

Prevé aumentar su presencia internacional	33%	33%
Mira hacia Latinoamérica	42%	12%
Mira hacia Oceanía	42%	3%
Tiene Brasil en el punto de mira	33%	4%
Apunta a México para crecer	25%	7%

© 2019 KPMG, S.A., sociedad anónima española y miembro de la red KPMG de firmas independientes, miembros de la red KPMG, afiliadas a KPMG International Cooperative ("KPMG International"), sociedad suiza. Todos los derechos reservados.

Gráficos elaborados a partir de las respuestas recogidas por los empresarios y directivos del sector de electricidad y gas que participaron en el informe Perspectivas España 2019 elaborado por KPMG con la colaboración de la CEOE.

% Electricidad y Gas
% Promedio de España

Transformación digital para ganar eficiencia

¿Cuáles son sus prioridades estratégicas para 2019?

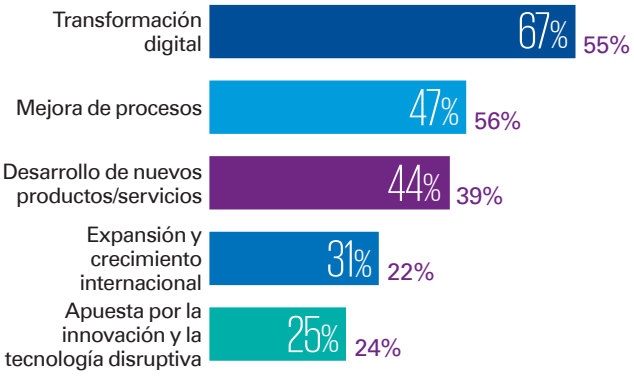

¿Ha influido la transformación digital en algún proceso de su empresa?

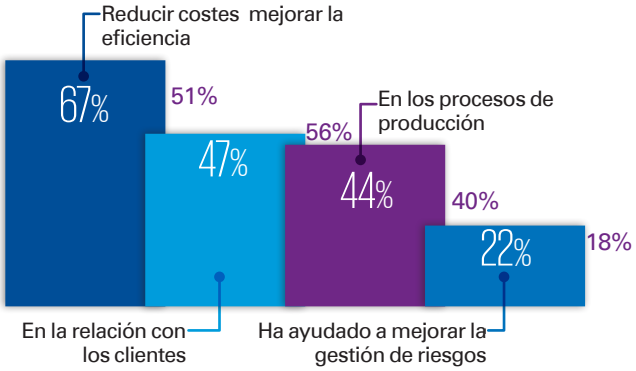

Prioridades para la política energética en España

¿Qué actuaciones de política energética considera prioritarias en España?

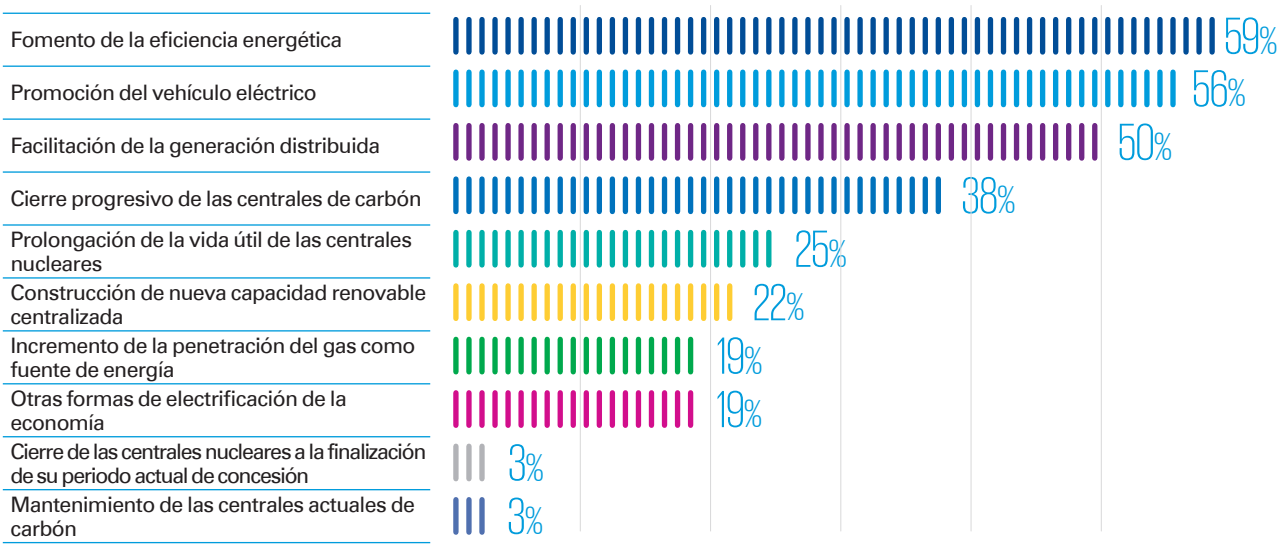

Electricidad: ¿En qué ámbitos debe centrar el gobierno su actividad regulatoria en 2019?

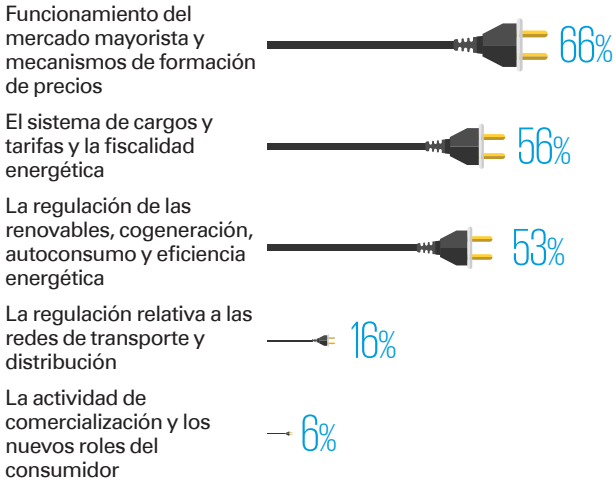

Gas: ¿En qué ámbitos debe centrar el gobierno su actividad regulatoria en 2019?

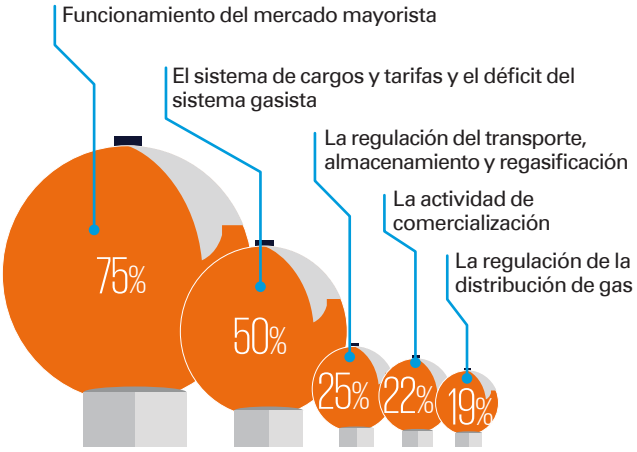

© 2019 KPMG, S.A., sociedad anónima española y miembro de la red KPMG de firmas independientes, miembros de la red KPMG, afiliadas a KPMG International Cooperative ("KPMG International"), sociedad suiza. Todos los derechos reservados.

Para más información, contacte con

Alberto Martín Rivals
Socio responsable de Energía y Recursos Naturales de KPMG en España
E: albertomartin1@kpmg.es

Nuria Rodríguez Muriel
Senior Manager Sector Energía y Recursos Naturales
E: nrodriguez@kpmg.es

© 2019 KPMG, S.A., sociedad anónima española y miembro de la red KPMG de firmas independientes, miembros de la red KPMG, afiliadas a KPMG International Cooperative ("KPMG International"), sociedad suiza. Todos los derechos reservados.

KPMG y el logotipo de KPMG son marcas registradas de KPMG International Cooperative ("KPMG International"), sociedad suiza.

La información aquí contenida es de carácter general y no va dirigida a facilitar los datos o circunstancias concretas de personas o entidades. Si bien procuramos que la información que ofrecemos sea exacta y actual, no podemos garantizar que siga siéndolo en el futuro o en el momento en que se tenga acceso a la misma. Por tal motivo, cualquier iniciativa que pueda tomarse utilizando tal información como referencia, debe ir precedida de una exhaustiva verificación de su realidad y exactitud, así como del pertinente asesoramiento profesional.